

DGC Listed Peer-Reviewed Journal, Journal of Research and Development (ISSN-2230-9370)
 A Multidisciplinary International Level Refereed Journal Peer-Reviewed Journal (Print), Impact Factor 7.265
 One Day Multidisciplinary Online

International e-Conference

On
Agriculture and Rural Development: Strategic Issues and Reform Options

Date: - 30th October 2021, Day-Saturday, Time- 10.30am (IST)
 Email-pubap1947@gmail.com
 Registration Link: <https://forms.gle/33kdGDtz83wkoD8s5>

Jointly Organized by
 Swami Ramanand Shikshan Prasarak Mandal's
Sant Ramdas Arts, Commerce and Science College, Ghansawangi Dist. Jalna

Dept. of Geography & Internal Quality Assurance Cell
 Website: - <http://www.srac.ac.in>

Affiliated to
Dr. Babasaheb Ambedkar Marathwada University, Aurangabad
and

National Institute of Education, Kurundwad's

Sahakarbhushan S. K. Patil College, Kurundwad

Web- <https://kurundwad.webs.com>
 Tal- Shirol Dist- Kolhapur 416106 India (MS), India
 Department of Economics & Internal Quality Assurance Cell
 Affiliated to

Shivaji University, Kolhapur

| | | |
|---|---------------|--|
| Chief Patron | Patron | Chief Patron |
| Shri. Shivaji Kundalikrao Chothe President Swami Ramanand Shikshan Prasarak Mandal's, Ghansawangi Dist. Jalna | | Hon. Jayram (Bapu) Krishna Rao Patil Chairman National Institute of Education, Kurundwad |

| | | |
|--------------------------------|-----------------------------|-------------------------|
| Dr. B. K. Parthasarathy | ORGANIZING SECRETARY | Dr. Y. M. Chavan |
|--------------------------------|-----------------------------|-------------------------|

| | | | | |
|---|--|---|---|---|
| Dr. Tathe S.V. Head, Dept. of Geography Sant Ramdas Arts, Commerce and Science College, Ghansawangi Dist. Jalna Mob- 9422733538 | Mr. K.D. Dhaygude IQAC Coordinator Sant Ramdas Arts, Commerce and Science College, Ghansawangi Dist. Jalna Mob- 9405606046 | Dr. A. D. Jadhav Head Dept. of Economics Sahakarbhushan S. K. Patil College, Kurundwad Mob-9673742902 | Prof. R. S. Kadam Vice Principal / IQAC Coordinator Sahakarbhushan S. K. Patil College, Kurundwad Mob- 9422615668 | Prof. R.D. Shinge Dept. of Economics Sahakarbhushan S. K. Patil College, Kurundwad Mob-9056717177 |
|---|--|---|---|---|

| | | | |
|---|---|--|---|
| Dr. Dhare R.S. Head, Dept. Of History | Dr. B. S. Devkar Dept. of Geography | Prof. Dr. S.A. Tambade Head, Dept. Of English | Dr. Mrs. S.V. Kothavale Head, Dept. Of Political Science |
| Dr. V. S. Moon Dept. Of Geography | Dr. S. S. Shinde Dept. Of Marathi | Prof. P. P. Kamble Head Dept. Of Business Management | Dr. S.D. Chavan Prof. Dr. Vice- Principal Director Of Physical Education |
| Prof. Dr. D.V. Suryawanshi Head, Dept. Of History | Dr. V. V. Minochekar Head, Dept. Of Hindi | Dr. M.S. Dabade Head, Dept. Of Commerce | Mrs. S. V. Patil Librarian |

Venue
 Sant Ramdas Arts, Commerce and Science College,
 Ghansawangi Dist. Jalna
 Kumbhar Pumpnagar Road, Ghansawangi, Jalna, Maharashtra 431209

Sahakarbhushan S. K. Patil College,
 Kurundwad
 Tal- Shirol Dist- Kolhapur 416106 India (MS), India

Please Join the Telegram Group For Future Instructions: <https://t.me/sracscjaina>
 1. Inter e-conf. WhatsApp Group - 1: <https://chat.whatsapp.com/01711h0n01m2169748816>
 2. Inter e-conf. WhatsApp Group - 2: <https://chat.whatsapp.com/CIPOh4SYidARITa6n0rCa>
 Email ID: pubap1947@gmail.com



I/C PRINCIPAL
 Sahakarbhushan S.K. Patil
 College, Kurundwad.

KEY NOTE ADDRESS

Dr. Praveen G. Saptarshi
Visiting Professor
Salisbury University, USA

RESOURCE PERSONS

| | | | |
|--|--|--|---|
| Head, Department of Geography, Anandkumar Tope College, Jalna & B.O.S. Chairman, in Geography Dr. Babasaheb Ambedkar Marathwada University, Aurangabad | BOS Chairman in Geography, Savitribai Phule Pune University, & Head, Department of Geography, D. J. S. College, Wagholi, Pune | Department of Pure and Applied Zoology, Federal University of Agriculture, PMB, 22/10, Abokuta, Ogun State, Nigeria, South Africa | Department of Economics, Tai Solarin University of Education Ijebu-Ode, Ogun State, Nigeria |
|--|--|--|---|

NATIONAL AND INTER NATIONAL ADVISORY COMMITTEE

| | | |
|---|--|--|
| Dr. Jadhav S.B. Principal Rajrishi Shahu college, Parbhani, Dist. Aurangabad | Dr. Parbhare U.R. Principal Asaramji Bhandarkar college, Devgnon Dist Aurangabad | Dr. Gajjar D.S. B.O.S. Chairman, Dr. B.A.M.U. Aurangabad |
| Dr. Suryawanshi M.V. Head, Dept. of Geography Dr. B.A.M.U. Aurangabad | Dr. F. K. Rathi Associate Professor Department of Geography, Government College, Khandola, Marol, Goa | Dr. Ujtalambe D.G. Head, Dept. of Geography Arts, commerce and science college, Gangakhedi, Dist Parbhani |
| Dr. Rathod H.B. Principal, S.R.T.M.U. Nanded | Dr. Gajjar B.N. President, Maharashtra Biogeographical parishad, karad | Prof. Dr. Suresh N. Moad Dept. of Economics Mumbai university, Mumbai |
| Dr. Saptarshi Praveen Savitribai Phule, Pune University. | Prof. Dr. R.S. Solanke (Former Professor) Dr. B.A.M.U. A'bad | Prof. Dr. Vijay Kakade Shivaji University, Kolhapur |
| Prof. Dr. Vijay Kakade Shivaji University, Kolhapur. | Prof. Dr. S.N. Bhoir Hod. Dept. of Economics Vijaykumar patil college sangapur Tal. Vasjapur, Dist. Aurangabad | Prof. Dr. Deshmukh P.V Dr. B.A.M.U. A. bad |
| Prof. Dr. Arun Tansar Dhyanpuri College, Parbhani | Prof. Dr. B.R. Galkwad Principal, M.S.S. College, Jalna | Prof. Dr. Dilip Arjune J.E.S. College, Jalna |
| Prof. Dr. Deepak Bhatti M.S.P.M. College Kille Dhanur, Dist Beed. | Prof. Kittisak Jemsitirapant (Social Research Institute Chulalongkorn University, Bangkok, Thailand) | Prof. Dr. Reddy Sodhakar, (Department of Economics, Otnarya University Hyderabad, Andhra Pradesh) |
| Dr. Nanda Parekar, Dept. of History Shivaji University, Kolhapur. | Dr. Ram Pradhan Dept. of History, S.N.D.T. Mahila University, Mumbai. | Dr. Hari Jamale Head, Dept. of History Christya Mahavidyalaya, Khalubed Dist. Aurangabad. |
| Dr. Prabhakar Mirkad Head, Dept. of History Morewar college, Bhokardina, Dist. Jalna. | Dr. Ram Motkale Head, Dept. of History Balaji Smarak Mahavidyalaya, Hasmat Dist. Hingoli | Dr. Jagadish Sonwane Arts, commerce and science college, Senar, Ta. Newasa Dist. Ahmednagar |
| Dr. Shyam Karedi Head, Dept. of History Rashtrasant Tukadoji Maharaj University, Nagpur. | Dr. Kishor Galkwad Indira Gandhi National Tribal University, Amarkantak | Dr. Sulita Awachar Professor, Head, Dept. of Sociology, Dr. Babasaheb Ambedkar Marathwada University, Aurangabad. |
| Dr. Sanjay Solanke Professor and Head, Dept. of Sociology, Dr. Babasaheb Ambedkar Marathwada University, Aurangabad. | Dr. Anil Patil Head, Dept. of Sociology Arts, commerce and science college, Jalna. | Dr. Aron Chavan Professor Head, Dept. of Sociology, Vidyabhair college, Auravali |
| Dr. Ramchandra Bhisre Professor and Head, Dept. of Sociology, Diganbarro Bhuda college, Bhokar Dist. Nanded. | Dr. Vidya Patwari Hod, Dept. of Sociology, Dankawar Girls college, Jalna | Dr. Rahul Hajare Head, Dept. of Sociology Arts, commerce and science college, Bodmapur, Dist Jalna |
| Dr. Satish Desai Head, Dept. of Sociology, Bapuji Solanke College, Miraj | Dr. Moushikumar Varma Professor Head, Dept. of Sociology, Dr. Babasaheb Ambedkar Central university, Lakhanou | Dr. B. B. Malik Dept. of Sociology Dr. Babasaheb Ambedkar Central University, Lakhanou |
| Dr. Dayanendra Yadav Dept. of Sociology B.N. College, Pitam. | Dr. Prashant Amrutkar, Prof & Head Dept. of Political Science, Dr. B.A.M.U. Aurangabad Deun, Faculty of Humanities, Dr. B. A. M. U. Aurangabad | Prof. Dr. G. K. Gajjaraye Yashwantrao College, Sillod Dist. Aurangabad |
| Dr. Prakash Galkwad, Community Development Officer, L. T. M. M. C. & L. T. M. G. Hospital, Sion, Mumbai. | Principal Dr. P. A. Chavan, Diganbarro Bhuda College, Dist. Nanded | Dr. K. H. Wasnik Asso. Professor, P. G. Dept. Of Political Science, Govt. Vidyalay Institute of Science & Humanities Auravali |
| Dr. Milind Kharat Associate Professor, L. B. S. College, Partur Dist. Jalna | Dr. Shubhangi Rathi Professor, Dept. Of Political Science, Shrinani Kotecha Mahila College, Bhikarwal | Dr. Vilas Aghar Chairman Board of Studies of Political Science, S. R. T. University, Nanded |
| Professor Miradul Nife, Dept. Civics and Politics, University, Mumbai | Dr. Subhash Gawal, Shankutala Dhuleke College, Karanja (Lud), Chairman, Board of Studies, Sant Gadge, Mahara University, Auravali | Dr. Makhtar Shaikh, Dept. Of Political Science Poona College of Arts, Science & Commerce Camp Pune |
| Dr. Anil Kumar Krishnarao Wavare Dept. of Economics & chairman, Board of studies in Economics Shivaji university Kolhapur Chhatrapati Shivaji college, sangam | Dr. Rasool Gafur Karabo Hod, Dept. Of Business Economics D.D. Simde Sackar college, Kolhapur & Member of Management Council, Shivaji university, Kolhapur | |

Local Advisory Committee

| | | |
|--|---|--|
| Dr. Bant R.K. Head, Dept. of Economic | Dr. Awachar G.R. Head, Dept. of Political science | Dr. Honde P.N. Head, Dept of Marathi |
| Dr. Pawar S.H. Head, Dept. Of Hindi | Dr. Maske B.H. Head, Dept. of Physical Education | Prof. Jaybhaye P.K. Head, Dept. of English |
| Prof. Sanaag S.V. Head, Dept. of Sociology | Prof. Jambhar Head, Dept. of Mathematics | Dr. Gaur S.R. Head, Dept. of Chemistry |
| Dr. Sapate D.R. Head, Dept. of Physics | Prof. Jige Sandeep Head, Dept. of Botany | Dr. Mote Ashok Head, Dept. of Zoology |
| Dr. Gande S.V. Head, Dept. of Commerce | Dr. Patil S.R. Dept. of Marathi | Dr. Ghuge M.M. Dept. of Marathi |
| Dr. Jadhav S.D. Dept. of Hindi | Dr. Ade S.R. Dept. of Hindi | Dr. More R.N. Dept. of Political science |

Local Advisory Committee

| | | |
|---|---|---|
| Dr. S. A. Tambade Head Dept. of English | Dr. S. V. Kothavale Head Dept. of Political Science | Dr. S. D. Chavan Physical Director & Vice Principal |
| Mrs. S. V. Patil Librarian | Dr. V. V. Minchekar Head Dept. of Hindi | Dr. S. S. Shinde Dept. of Marathi |
| Dr. A. D. Jadhav Head Dept. of Economics | Dr. D. V. Suryavanshi Head Dept. of History | Dr. M. S. Dabade Head Dept. of Commerce |
| Dr. V. V. Goswami Dept. of English | Mrs. S. V. Patil Dept. of library | Miss. S. A. Kale Head Dept. of Mathematics |
| Assi. Prof. S. B. Dongle Dept. of Geography | Assi. Prof. Y. B. Badame Dept. of Geography | Assi. Prof. P. A. Hulwan Dept. of Geography |
| Assi. Prof. D. T. Hujare Dept. of Geography | Mr. A. A. Jadhav Dept. of Marathi | Prof. Mrs. S.V. Patil Dept. of Library Science |
| Prof. Mrs. Deepa S. Ghatge Dept. of Science | Prof. P. T. Kale Dept. of English | Dr. P.P. Kamble Dept. of Commerce |

About College

Swami Ramanand Shikshan Pratarak Mandal Shubagal's Sani Ramdas Arts Commerce & Science college, Ghansawangi is established in 1997 by the visionary Mr. Shivajinoo Chothu as MLA with a mission to provide quality education to students from rural and weaker sections of society. It is the pioneering education institution in Ghansawangi taluka of Jalna district. Besides Arts, Commerce and Science streams, it offers postgraduate courses like MA Marathi, M.Com and vocational as well as degree courses like B.Voc Horticulture Science and Theatre Study and Acting. The college has well equipped science laboratories, library, language lab, hostel and gymnasium. Although the college is in one of the most educationally backward areas of India, its student strength is 2503 including senior and junior college.

The senior college with the enrollment of 1278 students, has the distinction of providing instructions in as many as thirteen subjects which include job oriented and skill based vocational subjects like B. Voc Horticulture Science and Theatre Study and Acting which are introduced in only few colleges of the state. It also conducts certificate courses like Certificate Course in English Communication and Computer Application. College has also a study centre of YCMOU Nashik. The college was recognized by UGC under 12(b) and 2(f) in 2011. The college was accredited by NAAC in 2004 with B grade. The major portion of the information has been consolidated in the seven criteria devised by the NAAC and is summarized as below.

About The College

Sahakarbhudhan S. K. Patil College, Kurundwad is established in June 1985. This college is run by National Institute of Education, Kurundwad.

The college has become a focal point of education opportunities of all classes and communities of the rural area. It has created opportunities of higher education accessible to rural youth, and conduction of the courses in Humanities and in Commerce to ensure total growth and academic development. The college is recognized under section 2(f) and 12 (B) of the Act 1956 and is affiliated to the Shivaji University, Kolhapur, Maharashtra State.

During the last few years the college has made a good advancement in Academic, Sports, NSS and infrastructural development. The faculty has contributed to the self-learning materials for distance education. Some professor have successfully completed minor projects. In recent years various departments has organised national as well as State level conferences. Geography department has organised two days National level conference and workshops on revised syllabus of Shivaji University, Kolhapur. Gymkhana department has made substantial progress in various sports activities. The NSS Unit has playing vital role in extension activities. The NCC Unit is granted to our colleges from 2010-2011.

Active Management participation in the governance and development has resulted in significant improvement in the infrastructure and quality of higher education in our college which has been successfully functioning on Karnataka - Maharashtra border area.

THEMES: Agriculture and Rural Development: Strategic Issues and Reform Options

Sub-Themes of Conference

| SUB-THEMES | | |
|---|---|---|
| Agriculture Technology Innovation | Agriculture Markets and Economics | Agriculture Economic Sustainability |
| Agriculture Corporate Social Responsibility | Agriculture Climate Change Adaptation | Economic & Community Development |
| Planning Process/Methodology | Problems, prices and the peasantry - re-evaluating around "agrarian crisis" and suicides in Vidarbha, India | The Nutrition Sensitivity of Food and Agriculture in South Asia |
| Encouraging the Marketing Activities of Agricultural Enterprises: Strategic and Tactical Dimensions | Country-level re-evaluations spatial differences and model optimization in Myint District of Beijing-Tianjin-Hebei region | E-AGRICULTURE MAINSTREAMING ICT APPLICATIONS IN POVERTY REDUCTION |
| Sustainable Development and Agricultural Practices | ROLE OF GOVERNMENT SCHEMES IN INDIAN AGRICULTURE AND RURAL DEVELOPMENT | Analytical Study on Impact of Climate Change on India Agriculture* |
| Agricultural management using cloud computing in India | Supermarkets, Smallholders and Livelihoods Prospects in Selected Asian Countries | Prospects for agricultural and rural development systems in the implementation of the current agricultural policy |
| Highlights Regarding the Agri Food Products Marketing | Agricultural and Rural Extension Worldwide | India: Issues and Priorities for Agriculture |

Note:

Sub themes of the conference broadly cover the aspects of "Sustainable Development Goals & Development Initiatives, Execution and Challenges" but are not limited to the sub themes explicitly mentioned here. Any other good quality research paper that relates to the focal theme may also be considered for presentation and Publication.

| English | मराठी | हिंदी |
|--|---|-----------------------------------|
| literature and Agriculture | साहित्यातील विकासाचे गाभीर कृषी क्षेत्र | साहित्य में जगत विकास |
| literature and rural development | साहित्यातील विकासाचे गाभीर जीवन | साहित्य और काम जीवन |
| literature and rural situation | साहित्यातील ये रेतकरी | गाभीर क्षेत्र का व्यावसायिक महत्व |
| poem and Agriculture | गाभीर जीवन कवयित्रीमतील शेतकरी | साहित्य में प्रकृति का महत्व |
| poem and natural environment in rural area | गाभीर जीवनातील शेतकरी महत्व | साहित्य और कृषि जीवन का सहसंबंध |

Note:

Sub themes of the conference broadly cover the aspects of "Agriculture and Rural Development: Strategic Issues and Reform Options" but are not limited to the sub themes explicitly mentioned here. Any other good quality research paper that relates to the focal theme may also be considered for presentation and Publication.

TARGET AUDIENCE

| | | | |
|-------------------------------------|--------------------------|-------------------|----------------------------|
| Slavholder & Student | Research Scholars | Academicians | Policy Makers & Regulators |
| NGO's and Registered Society, Trust | Geospatial Technologists | Environmentalists | Scientists |

DETAILS OF CONFERENCE REGISTRATION

| Sr. No | Indian Delegates | |
|--------|--|-------------------------------------|
| | Category | Registration & Publication Fee (RS) |
| 1 | Faculty/ Professionals/ Research Scholars & PG/ UG Students Single Author | 750/- |
| 2 | Faculty/ Professionals, Research Scholars & PG/ UG Students Second Each Author Registration Compulsory | 100/- |

REGISTRATION: <https://forms.gle/33kdGDgz83wkoD8s5>

| MODE OF PAYMENT | | | Scan & Pay - Arnav Publication |
|-----------------|---------------------|-------------------|--------------------------------|
| 1 | Account Holder Name | Arnav Publication | |
| 2 | Name of the Bank | ICICI | |
| 3 | Branch | Alduj | |
| 4 | Account No | 649605074418 | |
| 5 | IFS Code | ICIC0006496 | |
| 6 | UPI | ap2021@icici | |

Registration: <https://forms.gle/33kdGDgz83wkoD8s5>

IMPORTANT NOTE

| | | |
|---|--------------------------------------|-------------------------------|
| 1 | Date of Conference | 30 th October 2021 |
| 2 | Paper Submission last date | 25 th October 2021 |
| 3 | Word Limit | 1600-2000 |
| 4 | Page Limit | 4 pages |
| 5 | Email for submitting research papers | pubap1947@gmail.com |

Registration Link: <https://forms.gle/33kdGDgz83wkoD8s5>

About Paper Publication:

Authors are invited to submit original papers (not being considered for publication elsewhere) in standard format (that is provided) describing new theoretical and/or experimental research.

Kindly submit your research article/manuscript in .DOC/ DOCX file format to us by mail in English, Hindi, and Marathi at pubap1947@gmail.com

For English

Full paper should be typed in Microsoft Word. The font should be "Times New Roman" with 12 size for matter, 16 size in bold for title, 14 size in bold for main headings & 12 size in bold for sub-headings, having line spacing of 1.5 inch and 1 inch custom margin on all sides & A4 Size Paper.

For Marathi & Hindi

Full paper should be typed in Microsoft Word in "Unicode" with font size- 14 for content, 16 bold for title & 14 bold for headings, having line spacing of 1.5 inch and 1 inch custom margin on all sides.

- For publication related queries Contact: 8888454099
- Papers will be published in: UGC Listed Peer-Reviewed Journal, Journal of Research and Development (ISSN-2230-8578), A Multidisciplinary International Level Refereed Journal Peer-Reviewed Journal (Print), Impact Factor 7.265

Paper Submission last date: 25th October 2021

- Registration Link: <https://forms.gle/33kdGDgz83wkoD8s5>

After registration follow this link to join

Please Join the Telegram Group For Future Instructions: <https://t.me/sraccgjalna>

Inter e-conf. WhatsApp Group - 1: <https://chat.whatsapp.com/1B11bunKRmZ16f71x8/Np>

Inter e-conf. WhatsApp Group - 2: <https://chat.whatsapp.com/C1P6huq5YwJABT7w6mjiCa>

Send Research Papers on following Email ID: pubap1947@gmail.com



**One Day Multidisciplinary Online
International e-Conference**

On

Agriculture and Rural Development: Strategic Issues and Reform Options

Date: - 30th October 2021, Day-Saturday, Time- 10.30am (IST)

Jointly Organized by

Swami Ramanand Shikshan Prasarak Mandal's

Sant Ramdas Arts, Commerce and Science College, Ghansawangi Dist. Jalna

and

National Institute of Education, Kurundwad's

Sahakarbhushan S. K. Patil College, Kurundwad

Tal- Shirol Dist- Kolhapur 416106 India (MS), India

Conference Schedule

Google Meet joining info:- <https://meet.google.com/tnw-ztnr-tou>

Inaugural Function

Welcome

Dr. Y. M. Chavan

I/C Principal

Sahakarbhushan S. K. Patil College, Kurundwad.

Time-10.30 am to 10.35 am

Introductory Speech

Dr. R K Pardeshi.

Principal

Sant Ramdas Arts, Commerce and Science College, Ghansawangi Dist. Jalna

Time-10.35 am to 10.40 am

Best Wishes

Hon. Jayram (Bapu) Krishnarao Patil

Chairman National Institute of Education, Kurundwad.

Time-10.40 am to 10.45 am

Presidential Speech

Prof. Dr. M. S. Deshmukh

Dept. of Economics

IQAC Co-ordinator, Shivaji University, Kolhapur

Time-10.45 am to 10.55 am

Vote of Thanks

Dr. Tathe S.V.

Head, Dept. of Geography

Sant Ramdas Arts, Commerce and Science College, Ghansawangi Dist. Jalna

Time- 10.55 am to 11.00 am

Keynote Speaker

Dr. Praveen G. Saptarshi

Visiting Professor, Salisbury University, USA

Time-11.00 am to 11.25 am

Plenary Session

Invited Talk 1:

Dr. Gajhanse D.S.

Head, Department of Geography, Ankushrao Tope College, Jalna & B.O.S. Chairman, in Geography

Dr. Babasaheb Ambedkar Marathwada University, Aurangabad

Time-11.30 am to 11.55 am

Invited Talk 2

Dr. Jyotiram More

BOS Chairman in Geography, Savitribai Phule Pune University, & Head, Department of Geography, B. J. S. College, Wagholi, Pune

Time-11.55 am to 12.20 pm

Invited Talk 3

Babalola Ayodele Samuel

Department of Pure and Applied Zoology, Federal University of Agriculture, PMB, 2240,
Abeokuta, Ogun State, Nigeria, South Africa

Time-12.20 pm to 12.45 pm

Time-07.30 am to 07.55 am (Nigeria - WAT)

Invited Talk 4

Oluwagbami Daniel Taiwo

Department of Economics, Tai Solarin University of Education Ijebu-Ode, Ogun State, Nigeria

Time-12.45 pm to 01.10 pm (IST)

Time-07.55 am to 08.20 am (Nigeria - WAT)

* Chairperson & Concluding Remark

Dr. Jadhav S.B.

Principle, Rajshri Shahu College, pathari

Dist. Aurangabad

Time-01.10 pm to 01.15 pm

Vote of Thanks

Dr. A. D. Jadhav

Head Dept. of Economics, Sahakarbhushan S. K. Patil College, Kurundwad

Time-01.15 pm to 01.20 pm

ORGANIZING SECRETARY

Dr. Y. M. Chavan

I/C Principal

Sahakarbhushan S. K. Patil College, Kurundwad.

Dr. R K Pardeshi.

Principal

Sant Ramdas Arts, Commerce and Science College, Ghansawangi Dist. Jalna



I/C PRINCIPAL
Sahakarbhushan S.K.Patil
College, Kurundwad.

Sahakarbhushan S.K. Patil College, Kurundwad
workshop

दि. २७/०५/२०२२

महाराष्ट्र राज्य अंधश्रद्धा निर्मूलन समिती शाखा-
जयसिंगपूर व इचलकरंजी

व
सहकारभूषण एस.के. पाटील महाविद्यालय, कुरुंदवाड
शीच्या संयुक्त विद्यमाने आयोजित,
एक दिवसीय कार्यशाळा

“ जोडीदारान्नी विवेकी निवड ”

सांगदशकि - मा. सुनिल स्वामी
विभावरी नकाते
सौरभ

(Signature)



I/C PRINCIPAL
Sahakarbhushan S.K. Patil
College, Kurundwad.

अहवाल:

महाराष्ट्र राज्य अंधांधकता निर्मूलन समिती
 शाखा अथासिंगपूर व स्वलकरंजी आणि सहकारग्रुप
 एम्.के.पाटील महामिद्यालय यांच्या संयुक्त विद्यमाने
 आयोजित "जोडीदाराची विवेकी निवड" या विषयावरील
 एकदिवसीय कार्यशाळा दि. 27/05/2022 रोजी सुरु
 होण्यात आली. सदर कार्यशाळा सकाळी 9.30 ते 3.30 या
 वेळेत होण्याची होती. पुढविद्यार्थ्यांचे रजिस्ट्रेशन करून विद्यार्थी
 कार्यशाळेत उपस्थित होते. दिप्रज्वलन करून कार्यशाळेचे सुरुवात झाली.
 सादर कार्यशाळेसाठी उद्घाटक म्हणून डॉ. सी.एस.
 व्ही. कोठावळे यांनी उद्घाटनपर संमोहन व्यंग्य केले तसेच
 अस्थक. महामिद्यालयाचे उपप्राचार्य डॉ. एस.डी. चव्हाण यांनी
 अद्यक्षीय भाषण करून विद्यार्थ्यांना कार्यशाळेची निवड गरज
 समजावून सांगितली.

अंधांधकता हा एक
 सामान्य दोष आहे.

सदर कार्यशाळा हे चार सत्रांमध्ये पार पडली.
 पहिले सत्र हे मांडव गवपांम्ये होते ते अज्ञानचे कार्य
 मा. सुजिले स्वामी यांनी घेतले तर दुसरे सत्र-जोडीदाराची
 विवेकी निवड का? - प्रेम आणि आकर्षण हा विषय अत्यंत
 अस्वभासुपणे पीएच्या आधारे कु. विभावरी नकाते यांनी मांडला.
 त्यानंतर तिसरे सत्र - 'जोडीदाराची विवेकी निवड कशी? हे सत्र
 मा. सुजिले स्वामी यांनी विवेचन करून विद्यार्थ्यांना मांडिले केले.
 त्यानंतर - सौजन्य करून - याचे सत्र 'सहजीवन' हे कु.
 कु. विभावरी नकाते यांनी पीए माध्यमातून विद्यार्थ्यांना समजावून
 दिले. सदर कार्यशाळेसाठी पुढ विद्यार्थी अज्ञानशुद्धी केलेले होते.

शेवटी विद्यार्थी प्रतिक्रिया स्वरुपेने करून समारोप
 सत्र होण्यात आले - व कार्यशाळेची सांगता झाली.
 आवेकी या कार्यशाळेचे प्रास्ताविक डॉ. लेफ्ट. आवासाहेब जाधव
 यांनी केले. आभार - डॉ. सी. एस. एस. शिंदे यांनी मानले तर
 कार्यशाळेचे सुरुवात करून प्रा. अज्ञानशुद्धी मोरे व प्रा. अज्ञानशुद्धी माणगे
 यांनी केले. सर्व वि. सहभागी विद्यार्थ्यांना सहभाग प्रमाणपत्र
 देण्यात आले.

महाराष्ट्र राज्य अंधश्रद्धा निर्मूलन समिती शाखा जयसिंगपूर व इचलकरंजी आणि सहकारभूषण
एस.के. पाटील महाविद्यालय यांच्या संयुक्त विद्यमाने आयोजित
"जोडीदाराची विवेकी निवड" एकदिवशीय कार्यशाळा

कार्यक्रमपत्रिका

स्थळ: खंडेराव माने समागह वेळ : 9:30 ते 3 : 30 दि. : 27 . 05 . 2022

प्रास्ताविक : डॉ. लेफ्ट. आबासाहेब जाधव

उद्घाटन समारंभ : उपस्थित सर्व मान्यवर
उद्घाटक : डॉ. सौ. एस. व्ही. कोठवळे
अध्यक्ष : डॉ. सुनिल चव्हाण

प्रथम सत्र

विषय : मनोविश्लेषण

प्रमुख मार्गदर्शक : 1. मा. सुनिल स्वामी
2 विभावरी नकाते

दुसरे सत्र

विषय : जोडीदाराची विवेकी निवड का? - प्रेम आणि आर्कषण
मार्गदर्शक : विभावरी नकाते

भोजन वेळ : 12 30 ते 1 : 00

तिसरे सत्र

विषय : जोडीदाराची, विवेकी निवड कशी?
मार्गदर्शक : मा. सुनिल स्वामी
पॉवर बॅक खेळ- सौरभ संतोषी अविनाश

चौथे सत्र :

विषय : सहजीवन
मार्गदर्शक : विभावरी नकाते

समारोप सत्र व विद्यार्थी प्रतिक्रिया :

अध्यक्ष :

कार्यक्रमाचे समन्वयक :

डॉ. लेफ्ट. आबासाहेब जाधव

डॉ. सौ. शैलजा शिंदे

आभार : डॉ. एस. एस. शिंदे

सूत्रसंचालन :

1. प्रा. अनिरुद्ध मोरे

2. प्रा. महेबूब माणगावे



SK Patil Kurumbe

Kurumbwad, Maharashtra, India
MHEW-472, Ring Road, Kurumbwad, Maharashtra 416105, India
Lat: 16.6741674
Long: 74.598282
27/05/22 10:01 AM

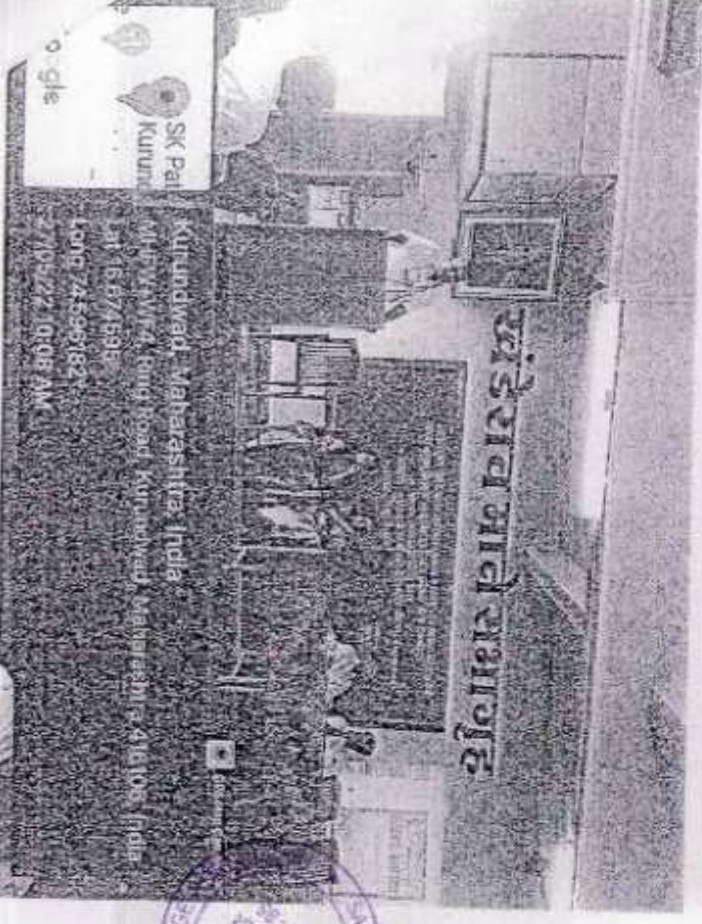

SK Patil Kurumbe

Kurumbwad, Maharashtra, India
MHEW-472, Ring Road, Kurumbwad, Maharashtra 416105, India
Lat: 16.6741674
Long: 74.598282
27/05/22 10:08 AM



SK Patil Kurumbe

Kurumbwad, Maharashtra, India
MHEW-472, Ring Road, Kurumbwad, Maharashtra 416105, India
Lat: 16.6741674
Long: 74.598282
27/05/22 10:01 AM



SK Patil Kurumbe

Kurumbwad, Maharashtra, India
MHEW-472, Ring Road, Kurumbwad, Maharashtra 416105, India
Lat: 16.6741674
Long: 74.598282
27/05/22 09:54 AM

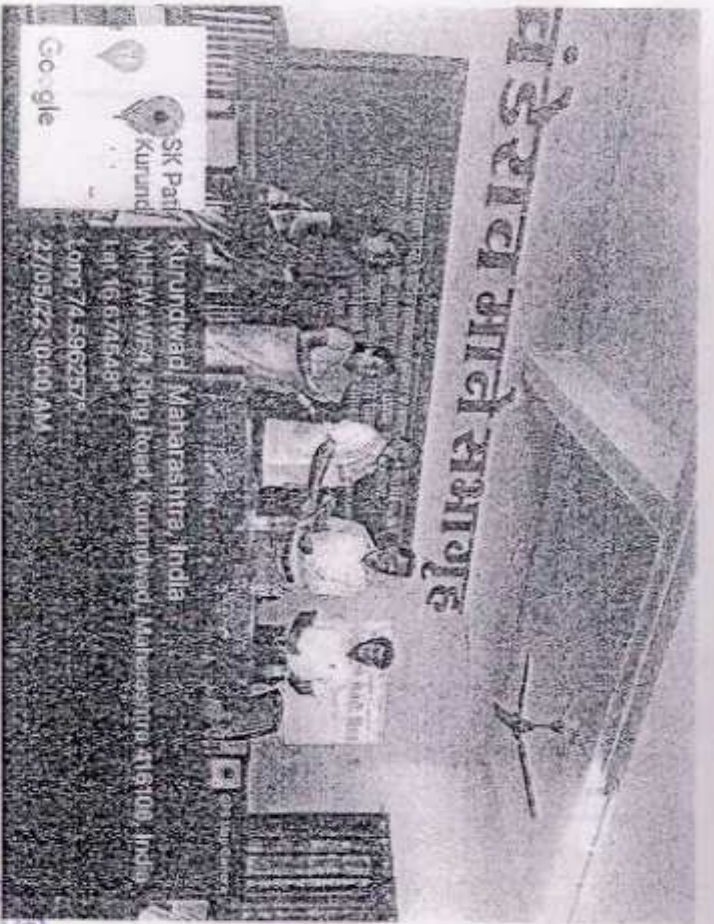

SK Patil
Kundur
Google

Kundurwad, Maharashtra, India
MHFW-WF4, Ring Road, Kunderwad, Maharashtra 416106, India
Lat: 16.674548°
Long: 74.596257°
27/05/22, 10:40 AM

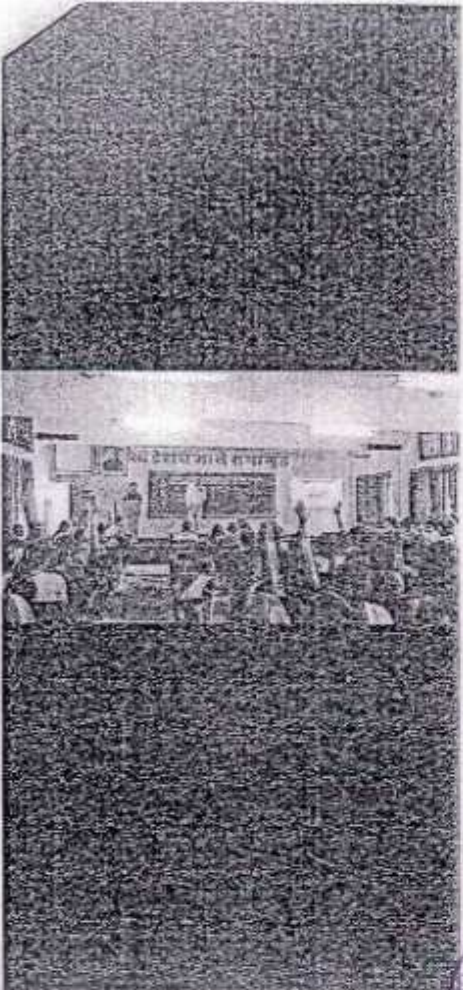

SK Patil
Kundur
Google

Kundurwad, Maharashtra, India
MHFW-WF4, Ring Road, Kunderwad, Maharashtra 416106, India
Lat: 16.674466°
Long: 74.596373°
27/05/22, 08:59 AM



SK Patil
Kundur
Google

Kundurwad, Maharashtra, India
MHFW-WF4, Ring Road, Kunderwad, Maharashtra 416106, India
Lat: 16.674529°
Long: 74.596318°
27/05/22, 08:58 AM

| अ.क्र. | विद्यार्थ्याची पूर्ण नाव | वर्ग | सही |
|--------|--------------------------|-----------|--------------|
| १) | अमित फयाज पेटेल | BSC-SY | AFBhat. |
| २) | वैष्णवी परशुराम माळी | B.A. I | anali |
| ३) | पाची शंकर कोळी | B.A. I | psk |
| ४) | रुचिता रमेश मठपती | B.A. I | Rmthapadi |
| ५) | श्रावणी सखानी पाटील | B.A. I | Salil |
| ६) | ऋतुजा शर्जेई कोरवी | B.A. I | Rmthapadi |
| ७) | सुधाना महमंद पठाण | B.A. I | Shikha |
| ८) | सास्त्रिका खंडू धुमाळे | B.A. I | S.K. dhuma |
| ९) | साक्षी संजयकुमार नारिके | B.A. I | S.S. Naik |
| १०) | स्नेहल अरुण कोरे | B.A. I | Akore. |
| ११) | निकीता नंदकिशोर झोसले | B.A. I | Nishu |
| १२) | आंजिना महोदय पुजारी | B.A. I | Arjuna |
| १३) | सानिका शंकर पुजारी | B.A. I | S.S. Puari |
| १४) | सेजना सुभाष वल्ले | 12th sci | S.S. Barde. |
| १५) | निलम वाणू कांबळे | BSC II | K. Kamble |
| १६) | धनश्री वाजेंद्र खिंदे | B.com III | Dhanu |
| १७) | पल्लवी सुभाष खिंदे | B.com I | Pallavi |
| १८) | वैष्णवी अरुण मडिवाळ | 11th com | V.A. Madikar |
| १९) | मृणाली मधुकर पवार | 11th sci | M. P. P. P. |
| २०) | निकिता माणिक मस्के | B.com. | N. M. M. |
| २१) | मृदुला अण्णासो इटाज | 11th sci. | M. M. M. |
| २२) | माणसी मिलिंद विडकर | 11th com | M.M. Bidkar |
| २३) | गौरी अप्पासो पाटील | B.A. I | GA. Patil |
| २४) | शाधिका द्याविशम सुतार | 12th sci | Shadika |
| २५) | तेजस्विनी रविंद्र सुतार | B.A. I | T. S. S. |
| २६) | चेतन राजेंद्र कांबळे | B.A. III | C. K. K. |
| २७) | अभिजित कुमार कांबळे | B.A. III | A. K. K. |
| २८) | अविनारा मोहन आवरी | B.A. I | A. V. A. |

| | | | |
|------|----------------------------|------------|------------|
| 32 | अभिषेक शिवाजी नईक | 11th sci | A.S.NB |
| 33 | पाटील धारण सुपरी | B.A.I | Dahanu |
| 34 | वेड युवक जयवंत | B.A-I | S.S. |
| 35 | वेड दिनेश आशिषजंर | B.A. I | R.A.H. |
| 36 | पुंडरीक राजेंद्र कांबळे | 11th com | P.S. |
| 37 | शाहसुख लक्ष्मी सुका | B.A.I | S.Z.P. |
| 38 | राहुल देवेंद्र इंदे | B.A.II | Dahanu |
| 39 | सोहेब कान्हेर बागवान | B.A.I | S.K.B |
| 40 | गणेश मोडिसाम सापका | B.A.I | G.S. |
| 41 | ओंकार पोपट सिंदे | B.A.I | S.S. |
| 42 | अनसा २ जयवंत वरपर | B.A. I | A.D. No. 2 |
| 43 | सोहेल विनाय सिंग | 12th Arts | (Dahanu) |
| 44 | अनिकेत अमेरा भांबळे | B.A. III | Dahanu |
| 45 | सीमा रावसाहेब पाटील. | B.A. II | S.S. |
| 46 | पूनम वज्रंग कांबळे | B.A. II | Dahanu |
| 47 | सोमनाथ कोरे लक्ष्मणना कोरी | BA. II | S.S. |
| 48 | अश्वर्ष काकासा पाटील | 12th sci | A.S.H. |
| (49) | अनिकेत जाळगाथा शरव | 11th com | A.S. |
| (50) | सोहेल दिगंबर मोसल | BA II year | Bahasa La |
| (51) | अदित्य रविंद्र वडरव | BA I year | A.S. |
| (52) | प्रयोजन प्रभाकर वाडवाळे | 12th sci | P.S. |
| (53) | वैभव रामचंद्र धोरेपडे | 12th sci | (Dahanu) |
| (54) | धनंजी राजेंद्र गुडसे | BA-I | Dahanu |
| (55) | दिव्या संभाजी वायकवाड | BA-I | (Dahanu) |
| 56) | अमलम राजु नईकवाडे | B.A. III | Rajivade |
| 57) | वैशमि केसरी शिवाजी वेपारी | BA III | Dahanu |
| 58) | ओंकार राजेंद्र नईकवाडे | B.A. III | Dahanu |
| 59) | शिवराज दिपक ज्योत | B.A. III | Dahanu |

| | | | |
|----|---------------------------|------------|-----------------|
| 63 | स्नेहल मोहन कुंभार | B. Com III | <u>Snehal</u> |
| 64 | सामिकाश्रिण दिगंबर | — II — | <u>Shrinika</u> |
| 65 | शुभांगी दिनकर शिंगे | — II — | <u>Shingee</u> |
| 66 | नेलश्री दादासाहेब मोदी | — II — | T.O. Modi |
| 67 | नेलश्विनी दादासा वटील | — II — | T.O. Patil |
| 68 | सुप्रिया मनोज कदम | — II — | S.M. Kadam |
| 69 | निगिता लक्ष्मण मोने | BA II | <u>Nigita</u> |
| 70 | अर्पिता पांडुरंग महावळे | " | <u>Arpita</u> |
| 71 | अमृता आठवणे आडे | " | <u>Amruta</u> |
| 72 | शीशभ सुनिल जगतप | BA III | <u>Shishab</u> |
| 73 | जांभळे प्रतीक राजाराम | BA III | <u>Janbhale</u> |
| 74 | पाटील प्रियंका अशुभ | BA II | P.A. Patil |
| 75 | प्रापकता संजय कोवळे | B.A. II | <u>P.K.</u> |
| 76 | करिना किशोर ढाले | B.A. II | K.K. Dhale |
| 77 | करिष्मा किशोर ढाले | B.A. II | K.K. Dhale |
| 78 | मथुरी सुनिल कोवळे | B.A. II | <u>M. K.</u> |
| 79 | रोहीणी राजाराम बनर्जी | B.A. II | R.R.S. |
| 80 | समृद्धी प्रकाश कुतकर्णी | B.A. III | S.P.K. |
| 81 | आश्विनी सदाशिव देवाज | BA. III | <u>Aswini</u> |
| 82 | कु ऐश्वर्या दिगंबर भिलवडे | B.A. III | <u>K. A.</u> |
| 83 | अनुजा विनायक भावी | BA III | A.V.M. |
| 84 | नेशाली महावीर वाघमोर | B. Com I | <u>Neshali</u> |
| 85 | प्रज्ञा प्रविण मगदूम | B. Com I | Pragnan |
| 86 | प्रज्ञा अर्जुन दुतार | B. Com I | <u>Pragna</u> |
| 87 | अहता दिलीप पवार | B. Com III | A.D. Pawar |
| 88 | विमला ज्ञानदा भावी | B. Com III | V.A. Mali |
| 89 | मुस्कान सादिक कानवी | BA II | <u>Musk</u> |
| 90 | श्वितीजा पुनादे ढाले | BA II | <u>Shwiti</u> |
| 91 | आदित्य जयबा किनिठे | BA III | <u>Aditya</u> |
| | साजिन भगत पाटील | — II — | <u>Sajin</u> |

Name : vaishnavi Arun Madhwal

महाराष्ट्र राज्य अंधश्रद्धा निर्मूलन समिती शाखा जयसिंगपूर व इचलकरंजी आणि सहकारभूषण एस.के. पाटील महाविद्यालय यांच्या संयुक्त विद्यमाने आयोजित "जोडीदाराची विवेकी निवड" एकदिवशीय कार्यशाळा

स्थळ : खंडेराव माने सभागृह वेळ : 9:30 ते 3 : 30 दि. : 27.05.2022

विद्यार्थी प्रतिसाद/प्रतिक्रिया माहिती

1. सदर कार्यशाळेचा विषय आपणास कसा वाटला आहे. ?
सदर कार्यशाळेचा विषय चांगला वाटला
2. या कार्यशाळेतून तुम्ही काय शिकाला व जाणून घेतले आहे. ?
जीवनात योग्य जोडीदाराची निवड करणे आवश्यक आहे हे जाणून घेतले
3. या कार्यशाळेचा उद्देश सफल झाला असे तुम्हाला वाटते काय ? ते सांगा.
हो
4. सदर कार्यशाळेतून अजून कोणती अपेक्षा होती?
कोणतेही नाही.
5. सदरील कार्यशाळेचे नियोजन आपणास कसे वाटले?
सदरील कार्यशाळेचे नियोजन अलिप्त चांगले वाटले
6. साधन व्यक्ती म्हणून कोणाचे विचार आपणास आवडले?
विमा नकाते, सुनिल स्वामी सर
7. कार्यक्रमाच्या नियोजनाबद्दल आपले मत नोंदवा.
अगदी व्यवस्थित

महाराष्ट्र राज्य अंधश्रद्धा निर्मूलन समिती शाखा जयसिंगपूर व इचलकरंजी आणि सहकारभूषण
एस.के.पाटील महाविद्यालय यांच्या संयुक्त विद्यमाने आयोजित
"जोडीदाराची विवेकी निवड" एकदिवशीय कार्यशाळा

स्थळ: खंडेराव माने सभागृह वेळ : 9:30 ते 3 : 30 दि. : 27.05.2022

विद्यार्थी प्रतिसाद/प्रतिक्रिया माहिती

1. सदर कार्यशाळेचा विषय आपणास कसा वाटला आहे. ?
सदर कार्यशाळेचा विषय चांगला वाटला
2. या कार्यशाळेतून तुम्ही काय शिकाला व जाणून घेतले आहे. ?
या कार्यशाळेतून जिनात योग्य जोडीदार
निवडणे महत्त्वाचे आहे हे जाणून घेतले.
3. या कार्यशाळेचा उद्देश सफल झाला असे तुम्हाला वाटते काय ? ते सांगा.
हो.
4. सदर कार्यशाळेतून अजून कोणती अपेक्षा होती?
कोणतीही नाही
5. सदरील कार्यशाळेचे नियोजन आपणास कसे वाटले?
सदरील कार्यशाळेचे नियोजन अतिशय चांगले
होते.
6. साधन व्यक्ती म्हणून कोणाचे विचार आपणास आवडले?
विभा नकते, सुनिल स्वामी,
7. कार्यक्रमाच्या नियोजना बद्दल आपले मत नोंदवा.
अशदी व्यवस्थित



I/C PRINCIPAL
Sahakarbhushan S.K.Patil
College, Kurundwad.





One Day Interdisciplinary Online

INTERNATIONAL CONFERENCE



On

SUSTAINABLE DEVELOPMENT AND ENVIRONMENTAL ISSUES

Date: - 4th October 2021, Time- 10.30 am

Organized by

National Institute of Education, Kurundwad

Sahakarbhushan S. K. Patil College, Kurundwad

Web- <https://kurundwad.webs.com>

Tal- Shirol, Dist- Kolhapur 416106 India (MS), India

Department of Geography and Internal Quality Assurance Cell

Affiliated to

Shivaji University, Kolhapur

To join the video meeting, click this link

Video call link: <https://meet.google.com/apn-ecss-opt>

Prof. R. S. Kadam

Head Dept. of Geography
Vice Principal / IQAC Coordinator

Time-10.30 am to 10.35 am

Chief Organiser

Dr. Y. M. Chavan

I/C Principal

Sahakarbhushan S. K. Patil College, Kurundwad.

Time-10.35 am to 10:45 am

Dr. K. C. Ramotra

Professor

Former Head Department of Geography, Shivaji University, Kolhapur, Maharashtra, India

Time-10:45am to 11.00 am

Dr. Alak Paul

Professor

Department of Geography and Environmental Studies, University of Chittagong, Chittagong
(Ph.D. Durham, UK), Bangladesh

Sub-Keynote Address

Time-11:00am to 11:25 am

Chairman

Dr. S. B. Gaikwad

Head Dept. Geography

BOS Member, Shivaji University, Kolhapur

Miraj Mahavidyalay, Miraj

Time-11:25am to 11:30 am



I/C PRINCIPAL
Sahakarbhushan S.K.Patil
College, Kurundwad.

CONTENTS

| Sr. No. | Title | Page No |
|---------|--|---------|
| 1 | The Role of Local Self-Government during Covid-19: The Experience of Kerala Nithya N.R. | 1-3 |
| 2 | Quality of Work Life towards Employees of Private Management Schools and Colleges-A Case Study of Vijayapur Mallappa.S, Khodhanagar Thayya Naik V., Pavitra R. Abur | 4-8 |
| 3 | An Empirical Study on Rewards and Job Satisfaction: Evidence from the SMCORE (Deogiri) Thayya Naik V., Pavitra R. Abur | 9-11 |
| 4 | Employee Motivation -Modern Cooling Techniques Dr. Shrikant L. Patil | 12-14 |
| 5 | Addressing issues of Urbanization and commercial activity through Sufism spread in Indi region Ravindra Chavan, Dr. K.L.N. Murthy | 15-17 |
| 6 | Apologies of Epiphany Sant. Pooranima S V | 18-19 |
| 7 | Impact of Constructivist Approach in Mathematics Learning Dr. B Y Khasim | 20-21 |
| 8 | Exploring Women Buying Behaviour of Online Apparel: A Brief Review Kasurba M, Dr. J K Raja | 22-24 |
| 9 | Impact of Violence on Reproductive Health Dr. Vinay K.L | 25-28 |
| 10 | Protection of Dowry Women's and Indian Laws Jakkappa B Warher, Prof.R.Sannamanna | 29-31 |
| 11 | A Study on Customer Perception and Satisfaction towards Union Bank Services with Reference to Bengaluru District, Karnataka Dr. Kanagaraj P, Ganesh B | 32-34 |
| 12 | Perception regarding Accreditation Aml N, Sobhanmaya S V | 35-38 |
| 13 | Performance Analysis of Selected Large Cap Equity Funds during Pandemic: A Study of India Parathuram Mohanasing Devi | 39-42 |
| 14 | Evolution of Data Analytics and Decision Making Ms. Nilaya S M, Dr. R. Shanithar | 43-49 |
| 15 | An Economic Analysis of Maize Production - A Case Study of Madhavgi Taluk Dr. L. Manjun Bharagavi | 50-54 |
| 16 | Factors Responsible For Consumer Behaviour towards Disposal of Plastic Goods Mahalakshmi N | 55-60 |
| 17 | A Case Study On Financial Stability Of Nuclei India Ltd Rekha, B. N | 61-67 |
| 18 | Agri-Preneur: A Case Study of Tumakuru Farmers Dr. Mananika K R. | 68-73 |
| 19 | Case Study of Financial Inclusion through Socialfranchising Institutions Davadas Prasad | 74-78 |
| 20 | Study on Stress Management among Bank Employees in Tumakuru District Ramesh. T. Babelli | 79-81 |
| 21 | The Impact of Covid-19 on Indian Economy Megharajya.B.I. | 82-84 |
| 22 | COVID-19: Impact on Employment and Labor Prakash.H.R | 85-87 |

ii

| | | |
|----|---|-----------|
| 23 | Comparative Study of Consumers' Buying Behavior towards Insurance Products Dr. Deepali M, Ramesha GK | 88-92 |
| 24 | Assessment of Social Health in Elderly Dr. Venkateswarappa | 93-96 |
| 25 | The Cultural Interface & Structural Changes - With Special Reference to Architecture around Vijayapura Region Hema. L. Jananagar, Dr. Sanna, S. Nirani | 97-99 |
| 26 | Role of Education in Women Empowerment Anociological Study Dr. Jabida S Mahanar | 100-102 |
| 27 | Role of NGOs and Empowerment Women Dr. M.H.Holur | 103-104 |
| 28 | Socio-Economic Problems of Dowryal Children: A Case Study of Belgaum District Smt. Kavita H. Kulkarni | 105-108 |
| 29 | The Role of Indian Federal Judiciary during the Pandemic. Dr. Hanumanthappa D. G., B. G. Patil | 109-110 |
| 30 | Impact of theatre on Social and Political Sensitivity Sharanra Gouda, Prof. N. Shanitha Naik | 111-114 |
| 31 | Evolution of Irrigation System in Kolar Region during Vijaynagar Rulers K.N. Srinivasa Gowda, Dr. K.L.N. Murthy | 115-117 |
| 32 | Impact of Climate Change on Hill side Agriculture: A Study on the Western Ghats and Coastal Region in Karnataka Jagadeesh, Ponnaburu Srikrishna Sandhar | 118-122 |
| 33 | Role of Social Media in Marketing of Handloom Products Maruthi. R. Joshi | 123-126 |
| 34 | Asoka's Dharmma and Abhar's Din-I-Habir: A Comparative Study Santosh Kumar C | 127-130 |
| 35 | Rainfall Characteristics in Nashik District of Maharashtra State, India Dr. Dilip Akaram Gade | 131-134 |
| 36 | Ecofacticism and Environmental Education in India Dr. Nidhi Mishra | 135-136 |
| 37 | Impact of Rainfall on Cotton Crop Yield Production in Parbhani District (SdH) Kachare Nandev V., Dr. M. V. Suryawanshi | * 137-141 |
| 38 | Protection of Children from Sexual Offences (POCSO) Act - A Gender Neutral Indian Law for Sustainable Development Prof. T. Sita Kumari, Kedara Gour Avula | 142-145 |
| 39 | Global Pandemic, Organizational Performance and Modifying the Future of HR Practices Prof. Neha Sharma | 146-148 |
| 40 | An Analytical Study of Shelter and Well-Being in Mandya District Dr. Ruby Shoba | 149-153 |
| 41 | The Study Decadal Growth of Population in Osmanabad District Dr. Kondwar Smita Umkhantrao, Dr. Kotwar Rajeshwar Babaji | 154-157 |
| 42 | Geographical Study Of Regional Disparity In Levels Of Economic Development In Rural Areas Of Sangli District Prof. DDJ S. B. Gulkwad, Mr. Amit Mahadev Mali | 158-163 |
| 43 | Land Use Efficiency in Selected Village in Man Tehsil: A Geographical Analysis Sobhan S. R., A.J.Berakude | 164-166 |
| 44 | An Analysis Of Tribal Sex Ratio Trend In Nashikhar District Of Maharashtra Arvind A. Badguljar | 167-170 |
| 45 | A case study on menstrual waste disposal techniques used by women: A sustainable approach Radhika Awasthi, Dr. Prtyanka Suryavanshi | 171-175 |

iii

| | | | |
|----|--|--|---------|
| 46 | Distribution of primary education facilities according to rural and urban geographical features of the settlement and study of Scheduled Caste Women's participation in education – A case Study of Dhule District(Maharashtra). | Sanjay B. Ghoshase | 176-178 |
| 47 | The Transition from Traditional to Digital Using "Environment-friendly, convey stories from the televised Mahabharat and Ramayan through rap songs | Dr. Yashindra Ingle | 179-181 |
| 48 | Impact Of Covid-19 On Various Sectors Of Indian Economy And Its Repercussions (Present And Future) | Dr. Yashindra Ingle Sruithi S | 182-185 |
| 49 | A Critical Study of the West Asian Economy and Strategies for Sustainable Development | Dr. Hassan J., Dr. Mannu T. | 186-191 |
| 50 | An Analysis of online Education and their issues | Nadaf Suddhabh Mohanmash, Dr. Souha, P.Rajput | 192-193 |
| 51 | Trend and Theories of Migration and its influences in International Migration from Kerala | Dr. Shajilla Beevy S | 194-196 |
| 52 | Decent work for internal Migrants in Kerala | VIPIN A ¹ Dr. R Rajendran ² | 197-199 |
| 53 | Health, well being and challenges faced by adolescents | Sija, Dr. R Rajendran | 200-202 |
| 54 | Impact of Irrigation on levels of Agricultural Technology of Western Maharashtra: A Geographical analysis | Dr. Chandrakanth Narhari Kale | 203-207 |
| 55 | Natural Resources Management And Sustainable Tourism Development In Tribal Area Nashik District | Mr. Lavasan Suresh Shendge, Dr. Deepak Narayan Thakare | 208-210 |
| 56 | Sustainable Development Goals: An Analysis | Dr. Krithika, Poonam Verma | 211-215 |
| 57 | A study on digital marketing and government interventions in Rural Areas | Dr. L. Maruthidappaa | 216-220 |
| 58 | Impact of Irrigation Systems on Agricultural Development: A Study of Satara District (Maharashtra) | Mr. Yashal S. Gholega, Dr. D.R. Nalawade | 221-226 |
| 59 | Right to Occupational Health and Safety in Plantation Sector: A Critical Appraisal | Chitra Ranjan Gogoi, Prof. Sudhansu Ranjan Mohapatra | 227-231 |
| 60 | Conscientious Study On Women Empowerment: Harassment On Decision Making | Dr. Reshmi | 232-234 |
| 61 | Raise Programmes On FM Channels: A Comparative Study Radio Mirchi and Red FM in Hoshi - Dharwad City | Mahesh Wadvekar, Dr M Gangadharappa | 235-237 |
| 62 | Attributes of 21st Century Political Leadership | Shrikant Muchandi, Dr. Y.S. Balavantegol | 238-241 |
| 63 | Savitha's Pinnacles Enlightening Contributions to Indian Society | Vidyaashree G.Kolkar, Prof. V. S. Balavantegol | 242-244 |
| 64 | Sustainable Development and Environmental Issues in India | Prof. Dr. Nita Ramnashwar Kulkarni | 245-249 |
| 65 | History Writing: Other (Other's) Perspective | Dr. Remya V. P. | 250-252 |
| 66 | Impact of Information Technology on Rural Development | Dr. Caroline David | 253-256 |

iv

| | | | |
|----|--|--|---------|
| 67 | Energy policy of India | Mr. Dattatraya Shivaji Thorat | 257-258 |
| 68 | India: Issues and Priorities for Agriculture | Krishna B. Patre | 259-262 |
| 69 | Trend and Spatial Distribution of Growth Rate of Livestock in Satara District: A Geographical Analysis | Mr. Mall U.L., Prof. Dr. Lakshmi T. N. | 263-267 |
| 70 | Interdependence Between Academic Performance and Physical Capability | Dr. Sunil D. Chavan | 268-269 |

v

CONTENTS

| Sr. No. | Title | Page No |
|---------|---|---------|
| 1. | Changing Pattern of Raw Milk Collection for Co-Operative Milk Society in Kolhapur District: A Geographical Review Dr. Ashok Shamrao Patil | 1-4 |
| 2 | A Comparative Study of West Bengal and Chae Board School Teachers' Participation in School Administration Mr. Amit Adhikari, Dr. Arun Maity | 5-8 |
| 3 | Right to health of women in National and International Context: An Analysis Jyestromoyee Baruah | 9-13 |
| 4 | The Economic Sustainability Dr. Akashob Dhoroniba jadhav | 14-17 |
| 5 | Physical Determinants of Soybean Cultivation in Vidarbha Region Dr. Yogesh Krishnarao Patil | 18-19 |
| 6 | Profile of drinking water in the Gangetic tracts of Sundarban in Westbengal: a case study of Patharghatna block of south 24 parganas, Westbengal. Gopul Roy, BR Niranjana Das | 20-23 |
| 7 | Financial Sustainability of Indian Agriculture through Primary Agricultural Credit Societies Dr. Shrawang B. Rajmane | 24-27 |
| 8 | The Role of Youth in Health Literacy during Covid -19 Dr. Shivaji F. Boihkar | 28-29 |
| 9 | Agricultural Extension System in India Prof. Rajendra Suryabhan Javande | 30-32 |
| 10 | Agriculture and Irrigation Facilities in Jalna District Dr. Somnath Sarangdhar Khade | 33-35 |
| 11 | Study of Population Growth in Ahmednagar District Dr. Prakash N. Sare, Dr. Ganesh K. Chavhan | 36-40 |
| 12 | Sustainable Development in Urban Environment Akhlesh, Kuldeep Rana | 41-47 |
| 13 | Geographical Study of Asimul Correlations in Satara District Mr. Karanm Rajaram, Mr. Shinde Popat, Dr. Jadhav Ashish, Santosh P. Mane | 48-54 |
| 14 | Voluntary Simplicity of Life and Responsible Hedonism as a Psychological Dimension of Sustainable Development Dr. Ms. Avitha de Souza | 55-57 |
| 15 | Social Sustainability : A new conceptual framework Dr. Jinal M.M. | 58-61 |
| 16 | The Geographical Study of Correlation Between rainfall and Sugarcane Lushness in Solapur District Dr. Nishaware H. S. Dr. Longade V.B | 62-66 |
| 17 | Role of Hindu Religion in Moulding Ecological Behaviour Mrs. Ipsita Chakraborty, Dr. P. Ganesan, Dr. Debnarayan Chatterjee | 67-69 |
| 18 | Reflection of India in Russian Literature Dr. R. T. Bedre, Pradip Gauderao Kolhe | 70-72 |
| 19 | Green Banking and Sustainable Development- a study of SBI Miss Vaidhali Vithal Janglap | 73-76 |
| 20 | A Focus on the History and Development of Tourism in India in the light of Responsible Tourism. Manohar Kumar | 77-79 |

ii

| | | |
|----|---|---------|
| 21 | Indian Agricultural Heritage, Our Pride: A Researcher's Research Dr. Sanita Mandal | 80-83 |
| 22 | A Case Study of Waterbhed Development in Bhokardan Taluka in Maharashtra Dr. Somnath Sarangdhar Khade, Shri. Manoj Madhujay Deshpande | 84-86 |
| 23 | Dairy Habits and Prevalence of Obesity in O.L.U.T. Girls Hostel, Bhubaneswar, Odisha, India Arun Sarapaty, Anusum Sarapaty, Sandeep Rout | 87-93 |
| 24 | Fuel and Fodder Species Used for Agro Forestry Practices in Koraput, Odisha Smita Panigrahi, Pragati Sirci, Sandeep Rout, Rajesh Kumar Sahoo | 94-100 |
| 25 | Indigenous species <i>Hemiteles ornatorica</i> Schmidt of Tripura, India Ronald Debnarayan, Sandeep Rout, Neelam Khare, Smita Panigrahi | 101-102 |
| 26 | Judicious Use of Chemical Fertilizer and Organic Manure and Sustainable Agriculture Development in India Dr. Taseem Ahmed, Dr. Nawaz Ahmed, Dr. Mohd Tofail | 103-106 |
| 27 | The SDG Framework and Indian soft power diplomacy Dr. Satish Kumar | 107-110 |
| 28 | The Impact of Climate Change on the Tourism Sector in Maharashtra (India) Dr. Dilip U. Pholke | 111-114 |
| 29 | Ericulture and Women Empowerment: A Case Study in Nagson and Madhigan District of Assam, India Bhuban Chandra Chutia | 115-119 |
| 30 | Outbreaks of Pandemics in the Panjaburpur City during the British rule and it's remedies - A Historical study (1855 to 1947) Prof. Dr. Chaudhary D.M. | 120-122 |
| 31 | Spatio-Temporal Changes in Cropping Pattern of Satara District (1991-92 to 2011-12) Dr. S. M. Chavan, Dr. S. D. Shinde | 123-128 |
| 32 | Re-Thinking the Rural Tourism Opportunity and Rural Marketing: A case study of Solapur District Dr. S.C. Advait | 129-131 |
| 33 | Impact of Work from Home Practices on Employee Efficiency Swathi S | 132-136 |
| 34 | A Study on Green Marketing Opportunities and Challenges Marut R. Joshi | 137-141 |
| 35 | Solar Energy Market in India and Consumers' Preferences Dr. N. Lakshmi Priya, Dr. K. prince Paul Antony | 142-144 |
| 36 | Landless Movement and Bhudan movement Dr. Dilip Janakran Ghongade | 145-148 |
| 37 | Impact of Covid-19 on Education Sector in India Dr. Anil G. Dodewar | 149-152 |
| 38 | Impacts of Covid-19 Pandemic On Environmental Water Health Dr. Chandrashekhara Gite | 153-154 |
| 39 | Temporal Trends and Characteristics of Rural Markets in Raigarh District of Maharashtra State Anil J. Shinde, Dr. C.U. Mane | 155-160 |
| 40 | Gender Equality from the Perspective of Sustainable Development Yashita Priyadarshini, Sandeep Sankha, Dr. Praveen Kumar Rai | 161-169 |
| 41 | Environmentally Conservation of Wetlands - An Important Need Dr. Raju Madran Wadhie | 170-172 |
| 42 | Study Of Per Capita Net Sown Area In Sangli District (Maharashtra) Dhyanand S. Kamble, Omprakash V. Shahapurkar | 173-175 |

iii

| | | | |
|----|--|---|---------|
| 43 | Green Libraries For Sustainable Development | Mrs. Palli Sumantha Vilas | 176-178 |
| 44 | Resources for Sustainable Industrial Development: A Case Study Dr. Raim N.Nail, Dr. Manishg S. Dabole | Dr. Manishg S. Dabole | 179-181 |
| 45 | Spatial Analysis of Government Health Care Services in the State of Maharashtra, India Dr. Sanjay Dnyu Pagar | Dr. Sanjay Dnyu Pagar | 182-189 |
| 46 | M. K. Gandhi's Hind Swaraj and Indian Parliament Dr. Shireji S. Patil | Dr. Shireji S. Patil | 190-192 |
| 47 | An Overview of Cyber Feminism Nadaf Sadanash Mukteshwar, Dr. Sonita J. Rajput | Dr. Sonita J. Rajput | 193-194 |
| 48 | Crop Insurance Scheme as a Risk Mitigation tool in Agriculture: An Analysis of Performance of Pradhan Mantri Fasal Bima Yojana in North Karnataka. Miss. Shanta Mathapuri, Prof. Nayanatara S. Nayak | Miss. Shanta Mathapuri, Prof. Nayanatara S. Nayak | 195-198 |
| 49 | Transhumance Practices among the Gajjar and Baharwal in A Case Study of Jammu and Kashmir Dr. Mohd. Tufail, Raj Kumar | Dr. Mohd. Tufail, Raj Kumar | 199-200 |
| 50 | A Role Of Gender Equality And Mass Media In Sustainable Development Prof. Vijay Devdas Wakode | Prof. Vijay Devdas Wakode | 201-203 |
| 51 | Geographical Study Of Agri- Tourism Centres In The Shirur Taluk Of Pune District Maharashtra Dr. Amit E. Sonawane | Dr. Amit E. Sonawane | 204-206 |
| 52 | Cultural features of Gajjar and Baharwal tribes of Rajpuri and Poonch Districts (J&K) Mezantur Iqbal, Dr L.C. Verma | Mezantur Iqbal, Dr L.C. Verma | 207-208 |
| 53 | Analytical study of the Legislative Framework for Prevention of the Water Pollution in India with Special Reference to the 'Water (Prevention and Control of Pollution) Act 1974' Dr. Umesh S. Aswar | Dr. Umesh S. Aswar | 209-211 |
| 54 | Analyzing the Relationship and Impact of Tourism on Environment: A Study of Kashtur Valley Dr. Shubhakar Ahmad Dar | Dr. Shubhakar Ahmad Dar | 212-216 |
| 55 | Covid-19 Impact On Indian Agriculture Sector Dr. Ruby Sinha | Dr. Ruby Sinha | 217-220 |
| 56 | Violence against women threat to Sustainable Gender Development in India Salini R. Dr. PK Muthukumar | Salini R. Dr. PK Muthukumar | 221-223 |
| 57 | Geographical Analysis of Deforestation in Akola District of Maharashtra State Dr. Anita J. Chauhan | Dr. Anita J. Chauhan | 224-226 |
| 58 | The Challenges of Insurance Industry in India Dr. Shireaji A M | Dr. Shireaji A M | 227-229 |
| 59 | Philosophy behind the educational System of Gurukul Prof. H.D.Sawant | Prof. H.D.Sawant | 230-231 |
| 60 | Sustainable development and environmental legal issues Dr. Pooja Gupta, Dr. Anjali Chaudhri | Dr. Pooja Gupta, Dr. Anjali Chaudhri | 232-235 |
| 61 | Movementsness Of Minor Characters in The Plays of Kalidasa and Shakespeare: A Selective Study Dr. Sushila Manojal | Dr. Sushila Manojal | 236-240 |
| 62 | A Study Of Availability And Usage Of Information And Educational Technology Resources In Teacher Education Institutions In Quality Education Dr. Davdatta Khatwarkar | Dr. Davdatta Khatwarkar | 241-244 |
| 63 | Influence of Climate Change on Agriculture: Indian Perspectives Dr. Muthu P. R. | Dr. Muthu P. R. | 245-248 |

| | | | |
|----|---|---|---------|
| 64 | Customer Awareness Towards Amazon Online Shopping: An Analysis Dr. Anil Hanmant Kadam, Mr. Dattatraya Shivaji Thorat | Dr. Anil Hanmant Kadam, Mr. Dattatraya Shivaji Thorat | 249-252 |
| 65 | Nuclear power policy in India | | 253-257 |



[Handwritten signature]

I/C PRINCIPAL
Sahakarbhushan S.K.Patil
College, Kurundwad.

CONTENTS

| Sr. No | Title | Page No |
|--------|--|------------|
| 1. | शाश्वत विकास और समर्थन के लिये प्र. डॉ. अरुण कुमार कश्यप उत्पन्न करने में मदद के लिए अर्थशास्त्रियों की प्रतिक्रिया विचार के साथ समन्वय के साथ का समर्थन पृष्ठ 4-9 | 1-3 4-9 |
| 2 | विकास | 10-12 |
| 3 | प्र. डॉ. अरुण कुमार कश्यप | 13-17 |
| 4 | प्रतिक्रिया प्रतिक्रिया प्रतिक्रिया प्रतिक्रिया प्र. डॉ. अरुण कुमार कश्यप | 18-19 |
| 5 | विकास के लिये समर्थन | 20-22 |
| 6 | विकास के लिये समर्थन | 23-26 |
| 7 | विकास के लिये समर्थन | 27-30 |
| 8 | विकास के लिये समर्थन | 31-36 |
| 9 | विकास के लिये समर्थन | 37-41 |
| 10 | विकास के लिये समर्थन | 42-48 |
| 11 | विकास के लिये समर्थन | 49-51 |
| 12 | विकास के लिये समर्थन | 52-54 |
| 13 | विकास के लिये समर्थन | 55-57 |
| 14 | विकास के लिये समर्थन | 58-61 |
| 15 | विकास के लिये समर्थन | 62-65 |
| 16 | विकास के लिये समर्थन | 66-72 |
| 17 | विकास के लिये समर्थन | |

ii

| | | |
|----|----------------------|---------|
| 18 | विकास के लिये समर्थन | 73-76 |
| 19 | विकास के लिये समर्थन | 77-81 |
| 20 | विकास के लिये समर्थन | 82-85 |
| 21 | विकास के लिये समर्थन | 86-89 |
| 22 | विकास के लिये समर्थन | 90-93 |
| 23 | विकास के लिये समर्थन | 94-96 |
| 24 | विकास के लिये समर्थन | 97-99 |
| 25 | विकास के लिये समर्थन | 100-103 |
| 26 | विकास के लिये समर्थन | 104-109 |
| 27 | विकास के लिये समर्थन | 110-113 |
| 28 | विकास के लिये समर्थन | 114-116 |
| 29 | विकास के लिये समर्थन | 117-119 |
| 30 | विकास के लिये समर्थन | 120-123 |
| 31 | विकास के लिये समर्थन | 124-127 |
| 32 | विकास के लिये समर्थन | 128-131 |
| 33 | विकास के लिये समर्थन | 132-135 |
| 34 | विकास के लिये समर्थन | 136-140 |

iii

| | | | |
|----|--|--------------------------------|---------|
| 35 | Impact of Covid - 19 on Health (बीजे के खिलाफ़ी पर स्वास्थ्य संबंधी एवं चिकित्सा संबंधी कारको पर कोविड-१९ कोकाराउन असर का अन्वयण | डॉ. शिवराज एम. शर्मा | 141-147 |
| 36 | शारीर और शारी संबंधित शिवाचिको के पवर्तित शारीरिक शिड्डेण पर का गुणवत्ताका अन्वयण | डॉ. शिवराज एम. शर्मा | 148-153 |
| 37 | शारवासाय व शिवासाय शारीर परस्परसंबंधी शिवासाय शिवासाय शारीर | डॉ. के.एस.के.नार | 154-157 |
| 38 | शारीर शारीर शिवा शारवा: शारवासाय शारवासाय शारी शारीर शारीर | डॉ. शरवासाय शारीर शिवासाय | 158-161 |
| 39 | शारीर शारीर शारी शारवा: शारवासाय शारवासाय शारी शारीर शारीर | डॉ. शी. शरवा शारीर शारीर शारीर | 162-166 |
| 40 | शारवासाय शारीर शारीर शारीर शारीर शारीर शारीर शारीर | डॉ. शी. शरवा शारीर शारीर शारीर | 167-171 |
| 41 | शारीर शारीर शारीर शारीर शारीर शारीर शारीर | डॉ. शारीर शारीर शारीर शारीर | 172-176 |
| 42 | शारीर शारीर शारीर शारीर शारीर शारीर शारीर | डॉ. शारीर शारीर शारीर शारीर | 177-181 |
| 43 | शारीर शारीर शारीर शारीर शारीर शारीर शारीर | डॉ. शारीर शारीर शारीर शारीर | 182-187 |
| 44 | शारीर शारीर शारीर शारीर शारीर शारीर शारीर | डॉ. शारीर शारीर शारीर शारीर | 188-191 |
| 45 | शारीर शारीर शारीर शारीर शारीर शारीर शारीर | डॉ. शारीर शारीर शारीर शारीर | 192-194 |
| 46 | शारीर शारीर शारीर शारीर शारीर शारीर शारीर | डॉ. शारीर शारीर शारीर शारीर | 195-200 |
| 47 | शारीर शारीर शारीर शारीर शारीर शारीर शारीर | डॉ. शारीर शारीर शारीर शारीर | 201-204 |
| 48 | शारीर शारीर शारीर शारीर शारीर शारीर शारीर | डॉ. शारीर शारीर शारीर शारीर | 205-207 |
| 49 | शारीर शारीर शारीर शारीर शारीर शारीर शारीर | डॉ. शारीर शारीर शारीर शारीर | 208-210 |
| 50 | शारीर शारीर शारीर शारीर शारीर शारीर शारीर | डॉ. शारीर शारीर शारीर शारीर | 211-219 |

| | | | |
|----|---|-----------------------------|---------|
| 51 | शारीर शारीर शारीर शारीर शारीर शारीर शारीर | डॉ. शारीर शारीर शारीर शारीर | 220-221 |
| 52 | शारीर शारीर शारीर शारीर शारीर शारीर शारीर | डॉ. शारीर शारीर शारीर शारीर | 222-224 |
| 53 | शारीर शारीर शारीर शारीर शारीर शारीर शारीर | डॉ. शारीर शारीर शारीर शारीर | 225-226 |
| 54 | शारीर शारीर शारीर शारीर शारीर शारीर शारीर | डॉ. शारीर शारीर शारीर शारीर | 227-229 |
| 55 | शारीर शारीर शारीर शारीर शारीर शारीर शारीर | डॉ. शारीर शारीर शारीर शारीर | 230-232 |
| 56 | शारीर शारीर शारीर शारीर शारीर शारीर शारीर | डॉ. शारीर शारीर शारीर शारीर | 233-235 |
| 57 | शारीर शारीर शारीर शारीर शारीर शारीर शारीर | डॉ. शारीर शारीर शारीर शारीर | 236-241 |
| 58 | शारीर शारीर शारीर शारीर शारीर शारीर शारीर | डॉ. शारीर शारीर शारीर शारीर | 242-244 |
| 59 | शारीर शारीर शारीर शारीर शारीर शारीर शारीर | डॉ. शारीर शारीर शारीर शारीर | 245-247 |
| 60 | शारीर शारीर शारीर शारीर शारीर शारीर शारीर | डॉ. शारीर शारीर शारीर शारीर | 248-250 |
| 61 | शारीर शारीर शारीर शारीर शारीर शारीर शारीर | डॉ. शारीर शारीर शारीर शारीर | 251-256 |
| 62 | शारीर शारीर शारीर शारीर शारीर शारीर शारीर | डॉ. शारीर शारीर शारीर शारीर | 257-263 |
| 63 | शारीर शारीर शारीर शारीर शारीर शारीर शारीर | डॉ. शारीर शारीर शारीर शारीर | 264-267 |



(Handwritten signature)

I/C PRINCIPAL
 Sahakarbhushan S.K. Patil
 College, Kurundwad.

CONTENTS

| Sr. No. | Title | Page No |
|---------|---|---------|
| 1. | Mahabaleshwar is an important tourism destination in Sattin District Mr. Rama Eroola Kamble | 1-4 |
| 2 | Conservation and Management of Water Resources in India Dr. D. S. Harwahaar | 5-8 |
| 3 | Available Medical Facilities in Rural Hospitals in Satara District: A Geographical Analysis Mr. Santosh Prakash Patil, Prof. C. U. Mane | 9-11 |
| 4 | Women's Right to Fertilizer Injection into the Reproductive Rights of Women Sang Raj S S, Lasya Raju | 12-15 |
| 5 | Spatial Analysis of Rainfall Intensity in Kolhapur District: A Climatological Study Dr. A. I. Khan, D. T. Hujare | 16-18 |
| 6 | Studies of Watershed Gp-08 by Using Geology and Remote Sensing Pranod Bhandarrao Patilkar | 19-23 |
| 7 | Women Migrants in Construction Industry-An Analysis Nagesha B., Dr. B. Jayarama Bhat | 24-27 |
| 8 | Changes in Characterization of Kizit Basin in Adapted Bodywood Plan Dill Beckum Mr. Vilas Paudyal, Dr. N. P. Kharvare | 28-30 |
| 9 | Influence of Covid-19 on the Education System of an India Dr. Pravin Vilasrao Thakare | 31-32 |
| 10 | Impact of Population Growth on Landuse-Landcover: A Case Study of Harnali Taluka Solapur District, Maharashtra. Dr. Nagesh Vikas Bhargavi | 33-35 |
| 11 | Specific Exercises to Reduce Impact of Covid 19 for Health & Physical Fitness Mr. Rupesh Vasant Rupareta | 36-39 |
| 12 | The Impact of Innovative Virtual Technology on Design and Implementation of Digital Art Teaching System. Prof. Shankar Madhavrao Aderao | 40-44 |
| 13 | An Examination of Hunger and Malnutrition in Maharashtra Dr. Nirvarti Ertam Barhodi | 43-49 |
| 14 | Magasthan and Environmental Issues T.R.Mudgal, Vaid Parbani, R.D.Mishra, Yash Pral Singh | 50-53 |
| 15 | Global Warming: A Threat to Mother Earth Dr. Sant. Desai, M. B. | 54-55 |
| 16 | Spatio-Temporal Changes In Process Of Urbanization: A Case Study of Jalgaon District of Maharashtra Arvind A. Badgejar, Prakash D. Patil, Jaysantirao G. Patil | 56-60 |
| 17 | Environmental Issues and Literature Dr. S.A.Tambade | 61-63 |
| 18 | Export Performance of India and China with Special Reference to Soybean, Wheat, Sugar Cane and Rice Millard Dr. Mahendra. B. Bagul | 64-67 |
| 19 | Preference Towards E-Learning After Novel Covid-19 Pandemic: A Review Study Narvati Kaur | 68-70 |
| 20 | Natural Resources Management And Sustainable Tourism Development In Tribal Area Nashik District Mr. Laxman Suresh Shenolikar, Dr. Deepak Narayan Thakare | 71-73 |
| 21 | Problems and Prospects related to Soil Fertility Dr. Hajar Mihira Raut | 74-76 |
| 22 | Depletion of Resources Dr. Kalita V. Nibhade | 77-78 |

| | | |
|----|---|---------|
| 23 | Spatial Distribution of Market Centres in Solapur District, Maharashtra S. A. Hanode, Dr. T. N. Lakshmi | 79-83 |
| 24 | The Impact of Covid-19 on Economic Activity: Evidence from Agriculture Sector Dr. Chandrakant P. Kamble, | 84-86 |
| 25 | Morphometric Analysis of Sitavadi Watershed of Pravara River, Maharashtra, India M. V. Manjappa, Dr. M. V. Suryawanshi | 87-90 |
| 26 | Geographical study of population Characteristics of Jalgaon District Dr. Rahul D. Ingale | 91-93 |
| 27 | Role of Public Distribution System to Ensure Food Security among the Tribal Population in Sangli Region of Jalgaon district Dr. Prakash D. Patil, Dr. Arvind A. Badgejar | 94-96 |
| 28 | Child labor in India - Challenges and Opportunities Dr. Sharan A. M., Prof. S.N. Yogesh | 97-101 |
| 29 | Study of Year Wise Dam Construction and its Catchment area - Vidharbha Region Dr. Jayendra . C. Wasnik | 102-104 |
| 30 | Dietary Intake a need of Banking Sector Arjun S Chaudhary, Prof. Dr. S V Shinde | 105-107 |
| 31 | A study of Perception about cleanliness among citizens of Solapur City Dr. Anil Haridas Botade | 108-111 |
| 32 | A Study of Physical Fitness Level of Handball Players in Solapur City Dr. Samarth D. Manekar | 112-114 |
| 33 | Impact of Finance-tax Reforms Mr. Kapil Rangdil . Prof. Shivaji Shinde | 115-118 |
| 34 | Exploring Agri-tourism as Sustainable Development for Rural Maharashtra Mr. Mallikarjuna Shrinani Sankar, Prof. Dr. Shilpa Shivaji Yashwan | 119-122 |
| 35 | The Impact of the State's Budget on Inflation: A Case Study of the Yantse Economy Mr. Mohammed Qasim Mohammed Ahmed Al-Malhoob, Prof. Dhruv Arjun | 123-132 |
| 36 | India's Economic Development and Social Representation: A Political Economy Perspective Mr. Singh | 133-138 |
| 37 | e-RUPPI: India's Digital Payment Solution for Welfare Services Anmol Dayanand Sutar | 139-144 |
| 38 | A Geographical Study of Changing Worker to Total Population in Nashik District. Dr. Pratiksha Sudhakar Thakare | 145-148 |
| 39 | MOOC: An Emerging Mechanism for Strengthening Indian Higher Education Dr. Pranod Prabhakar Kamble | 149-155 |
| 40 | Growth and Degradation of Natural Vegetation in Aurangabad District Dr. Sachin Himantirao More | 156-159 |
| 41 | A Study of Awareness and Attitude of College Students towards Environmental Studies (A Case Study of Arts and Commerce College Nagthane Tal. & Dist. Satara Maharashtra) Mr. Ganay Dhanu Tiddhar, Mrs. Charan Swati Nandev | 160-162 |
| 42 | Geographical Study Of Fruit Farming In Sangli Taluk Of Solapur District. Dr. Anshu Shankar Shinde | 163-166 |
| 43 | Institutional Credit to Agriculture Sector In India Dr. Chandra Borah | 167-170 |
| 44 | Impact of Liquid Waste Management under the Swachh Bharat Mission: A Geographical Study of Varanasi (Banaras) City Dr. Seema Tiwari, Dr. Vijay R. Bayskar | 171-180 |
| 45 | Impact of Yoga on the Fertility of Male College Level Soccer Players. SK Rasid Mahmood | 181-185 |
| 46 | A Study on Correlation between Literacy Rate and Sex Ratio in Western Karnataka Region of Maharashtra, India Arvind Anant Badgejar, Ramnath C. Ahire | 186-190 |

| | | |
|----|---|---------|
| 47 | Nutritional status of under five children and its associated factors in Karnataka, Kalal Axata, A R Kulkarni | 191-198 |
| 48 | Professionals E-Correspondence in India Dr. Shrikant L. Patil | 199-200 |
| 49 | Study to Assess the Knowledge and Attitude Regarding Mental Illness among Professional Students in Selected Colleges Dr. Vinay K.U | 201-204 |
| 50 | Maternal Health under Janani Suraksha Yojana in India: A Study Davalasa Pinjar | 205-206 |
| 51 | Study on Effectiveness of Social Media and Digital Marketing among Customers in Tumakuru District Ramesh. T. Ballolli | 207-212 |
| 52 | Shrine Culture and Sufi Cult- Impact of Sufism on Local Traditions in Vijayapura Region Hema. L. Jainapur, Dr. Suma. S. Nirni | 213-215 |
| 53 | Agha Shahid Ali and Mysticism Prof. Aliya Parveen | 216-218 |
| 54 | Theater Makeover and the New Method with Special Direction to the Utpal Dutt Sharana Gouda, N. Shantha Naik | 219-222 |
| 55 | The Cognitive Perspective on Learning and Instruction: Implications for Classroom Situation Dr. Arun Maity, Mr. Koushik Patra | 223-227 |
| 56 | The Role Of Women In Environmental Protection And Environmental Movements Dr Kavitha G N | 228-229 |
| 57 | Socio-Economic Characteristics of Pahari Community: A Case Study of Rajouri District (J&K) Mohd Aftab UL Haq | 230-232 |
| 58 | Growth of Population And Environment Degradation In India Dr. Sarwade M P | 233-235 |
| 59 | Impact Of Dairy farming On Income Status In Kolhapur District: A Case Study Dr. Santosh N. Gujar | 236-239 |
| 60 | India's increasing international influence according to Sustainable Development Goals' Dr. Satish Karad | 240-242 |
| 61 | सहकारी पाणी उपसा संस्थांची जपणूक काळाची गरज : मौजे आरे, धनगरवाडी वगाडे गोंडवाडी ता. करवीर जि. कोल्हापूर गावांचा सुध्म अभ्यास प्रा.डॉ. नेताजी महादेव पाटील | 243-248 |
| 62 | डॉ. बाबासाहेब अंबेडकर यांचे कोळसा खाणीतील स्त्री कामगार विषयीचे कार्य प्रा. डॉ. संतोषकुमार धनसिंग कांबळे | 249-254 |
| 63 | सोलापूर जिल्ह्यातील हातमाग व यंत्रमाग उद्योगाची प्रगती आणि आव्हाने सत्याप्पा शंकर कोळी डॉ. एस.एन. माने | 255-258 |
| 64 | रोहतास जिला के अनुसूचित जातियों की प्रवास्त्रिमिको आर्थिक दशा के संदर्भ में एक भौगोलिक अध्ययन अशुतोष कुमार | 259-263 |
| 65 | पाटण तालुक्याचा शैक्षणिक प्रवास सौ. विजया फडतरे व डॉ. निवास वरेकर | 264-270 |

(Signature)

I/C PRINCIPAL
Sahakarbhushan S.K.Patil
College, Kurundwad.

iv



Journal of Research and Development

A Multidisciplinary International Level Referred Journal

30 October 2021 Volume-12 Issue-14

Agriculture and Rural Development: Strategic Issues and Reform Options

Dr. R. V. Bhole

'Ravichandram' Survey No-101/1, Plot No-23, Mundada Nagar, Jalgaon (M.S.)

Guest Editor

Dr. R K Pardeshi,

Principal

Sant Ramdas Arts, Commerce and Science College, Ghansawangi Dist. Jalna

Guest Editor

Dr. Y. M. Chavan

I/C Principal

Sahakarbhushan S. K. Patil College, Kurundwad.

Dr. Tathe S.V.

Dr. A. D. Jadhav

Mr. Santosh P. Mane

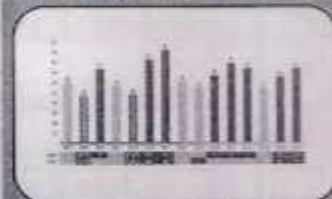

Address

'Ravichandram' Survey No-101/1, Plot, No-23, Mundada Nagar, Jalgaon (M.S.) 425102



I/C PRINCIPAL
Sahakarbhushan S.K. Patil College, Kurundwad.

Journal of Research and Development

A Multidisciplinary International Level Referred and Peer Reviewed Journal

30 October 2021 Volume-12 Issue-14

On

Agriculture and Rural Development: Strategic Issues and Reform Options

Chief Editor

Dr. R. V. Bhole

'Ravichandram' Survey No-101/1, Plot, No-23,
Mundada Nagar, Jalgaon (M.S.) 425102

Guest Editor
Dr. R K Pardeshi.
Principal

Sant Ramdas Arts, Commerce and Science
College, Ghansawangi Dist. Jalna

Guest Editor
Dr. Y. M. Chavan
I/CPrincipal
Sahakarbhushan S. K. Patil
College, Kurundwad.

Executive Editors

Dr. Tathe S.V.

Dr. A. D. Jadhav

Mr. Santosh P. Mane

Editorial Board

| | | |
|--------------------------------|--------------------------|-----------------------------------|
| Prof. R. S. Kadam | Mr. K.D. Dhaygude | Prof. R.D. Shinge |
| Dr. Dhaye R.S | Dr. B. S. Devkar | Mrs. S. V. Patil |
| Dr. Mrs. S.V. Kothavale | Dr. V.S.Moon | Dr. S. S. Shinde |
| Prof.P.P.Kamble | Dr. S.D. Chavan | Prof. Dr. D.V. Suryawanshi |
| Dr. V.V.Minchekar | Dr. M.S. Dabade | Prof. Dr. S.A. Tambade |

Published by- Dr. R K Pardeshi, Principal, Sant Ramdas Arts, Commerce and Science College, Ghansawangi Dist. Jalna &

Dr. Y. M. Chavan, I/CPrincipal, Sahakarbhushan S. K. Patil College, Kurundwad

The Editors shall not be responsible for originality and thought expressed in the papers. The author shall be solely held responsible for the originality and thoughts expressed in their papers.

© All rights reserved with the Editors

CONTENTS

| Sr. No. | Paper Title | Page No. |
|---------|---|----------|
| 1 | Geographical Study Of Fruit Farming In Barshi Tahsil Of Solapur District, Dr. Ankush Shankar Shinde | 1-4 |
| 2 | Spatio-Temporal Changes In The Distribution Of Population In Jalgaon District (Ms) Arvind A. Badgujar | 5-8 |
| 3 | Analysis of Indian Agricultural Laws : Issues and Challenges Viralkumar J. Kanudawala | 9-11 |
| 4 | Issues In Rural Development Dr. Ganesh J. Dubale | 12-13 |
| 5 | Environmental Disaster Management: floods Dr.Prakash Kashinathrao Morkhande | 14-15 |
| 6 | Impact of Climate on Sugarcane Yield over Belagavi District,Karnataka. Using Statistical Mode Girish A Chavadappanavar, Dr.Paras Varma | 16-20 |
| 7 | Role Of Government Schemes In Indian Agriculture Mrs. Savita M. Chougale | 21-23 |
| 8 | Impact Of Covid 19 On Forest Dweller's (Ntfps) Economy In Western Satpura Of Nandurbar District (Ms) India. Padvi Amshya | 24-26 |
| 9 | Crops Combination in Marathwada Region: A Geographical Study Dr. Sanjay Raosaheb Sawate | 27-30 |
| 10 | Government Initiatives and its Present Scenario to Prevent Malnutrition in India Puja Kumari | 31-33 |
| 11 | Role Of Government Schemes In Rural Development Dr. Choudhari Rekha Laxmanrao | 34-36 |
| 12 | Impact of agriculture on Indian rural development-an overview Tulasi B.V, Punitha S. J, Dr. M.C. Shivakumar | 37-39 |
| 13 | Climate Change And Its Impact On Agricultural Productivity In India Mr.K.S.Gaikwad | 40-42 |
| 14 | Crop Combination In Chandrapur District (Maharashtra): A Geographical Analysis Dr. Pramod M. Wasake | 43-45 |
| 15 | Rural Entrepreneurship as a source of Rural Tourism Kavya. M.B. | 46-48 |
| 16 | The Issues And Challenges Of Rural Development:Some Reflection On Tribes In India Ms.Divya M B | 49-52 |
| 17 | A Study of Agriculture Development & its Impact on India Economy Dr. M. B. Biradar | 53-54 |
| 18 | Agriculture Sector in India: An Analysis of Agricultural Policies Dr. Surappa Naik | 55-59 |
| 19 | Rural Development and Tribes: Issues and Challenges some Reflection on Kodagu District. Dr. Deepa M.B | 60-62 |
| 20 | A Study of Agriculture marketing in India Dr. Magar Jyoti Popat | 63-65 |
| 21 | Analytical Compilation of Agriculture Waste Management System(Maharashtra) Dr. Pakdhane Smita | 66-72 |
| 22 | Scope of formal financial Sector in Indian Agri-Financing: A case study on Farmart India. Prof. Kamlesh P. Thote | 73-75 |

| | | |
|----|--|---------|
| 23 | Conversion Of Coal Fly Ash (C.F.A.) Into Mcm-41 Mesoporous Molecular Sieves S. B. Shete | 76-83 |
| 24 | Measuring the Satisfaction Level of Customers: A Comparative Study of Cooperative Banks and Nationalised Banks Dr. Gorakhnath Eknath Wakle | 84-88 |
| 25 | An Analysis Of The New Farm Laws And Its Impact On Agricultural Development Kopal Verma, Faiz Ayat Ansari | 89-92 |
| 26 | Impact Of Covid-19 Lockdown On The Rural Economy Of Dairy Farming (Case Study in Sangavi Panchayat Samiti Gan of Phaltan Tehsil, Satara District, MH) Mr. Shende Papat, Dr. Jadhav Ashish, Miss. Ghuge Radhika, Mr. Kadam Rajaram | 93-100 |
| 27 | Application of Geospatial Technology For Groundwater Potential Mapping in Ambad Taluka of Jalna District (MS) Dr.Sominath Sarangdhar Khade | 101-104 |
| 28 | Agriculture And Rural Study Of Mandangad Tahsil Prof. Vishnu Jaybhaye | 105-107 |
| 29 | Impact of canal irrigation on Agricultural productivity with reference to Kukadi Command Area. Dr. Ankush Sahebrao Doke | 108-111 |
| 30 | A Brief Survey of Indian English Poetry Dr.Dwijendra Nath Burman | 112-115 |
| 31 | Analysis of Major Foundry Clusters of India Reshma A. Aiwale, Dr. Jayavant S. Ingale | 116-119 |
| 32 | Ecology and Behaviour of Heteropneustes fossilis (Bloch, 1794) from Amravati Region, Maharashtra, India Behade K. R., V. T. Tantarapale | 120-121 |
| 33 | Identifying Different Farm Activities Performed By Women Prof. Aparna S. Dhoble | 122-127 |
| 34 | Agriculture In Ancient Indian Scripture, The Global Pathfinder: A Literary Lore Dr. Sumita Mandal | 128-131 |
| 35 | Agripreneurship- A way forward towards sustainable development in Agriculture and Allied Activities in India. Dr. Ratnaprabha S. Jadhav, Dr. Pramila S. Patil | 132-133 |
| 36 | Literature and Nature Dr. Dhaygude Kakasaheb Dhondiba | 134-136 |
| 37 | Work Life Balance Of Women Teachers In Arts And Science College With Special Reference Coimbatore District Dr. M.Nirmala, Dr.R.Geetha | 137-140 |
| 38 | Temperature and Rainfall: The most important components factors affecting Indian Agriculture. Dinesh Jagannath Nahire | 141-143 |
| 39 | Land Utilization, Irrigation and Cropping Pattern of Shrigonda Tahsil, Ahmednagar District (MS) Dr. Sopan N. Dalimbe | 144-147 |
| 40 | Government Schemes And Sustainable Agricultural Development Srushti Manchekar, Dr. Amol Gaikwad | 148-150 |
| 41 | Impact of child marriage in India Vrushali Manohar Londhe | 151-153 |
| 42 | Effect On Physical Fitness Of Selected component's In Higher Secondary Level Cross Country Runner's. Mr. Rajendra Laxmanrao Rokade, Pro. Dr. P.R. Rokade, Mr. Narendra Sureshrao Rayalwar, Mr. Sanjay Uttamrao Bhumre | 154-155 |

| | | |
|----|---|---------|
| 43 | Synthesis and Characterization of Mixed Ligand Complexes of 1-((E)-[(2-methyl-5-nitrophenyl)imino]methyl) naphthalen-2-yl and 4-bromo-2-((E)-[(4-methoxy-2-methylphenyl)imino]methyl) phenol with Co(II), Ni(II), Cu(II) and Zn(II) Ions Abhay S. Bondge, Vijaykumar S. More | 156-158 |
| 44 | Socio-Economic Impact Of Watershed Management Program In Apsinga Village Of Osmanabad District, Maharashtra State, India Nitin P. Patil, Amit K. Thorat | 159-162 |
| 45 | Rural infrastructure development policies in India Pravin more | 163-165 |
| 46 | E-Governance in India: Issues and Challenges Smt. Archana Pandurang Kshirsagar | 166-169 |
| 47 | Attitude And Perception Of Diabetic Patients Towards Covid-19 And Black Fungus In Ambala District Of Haryana Pragati Singh, Pankaj Chhabra | 170-178 |
| 48 | Diversity of Agricultural Planning of Latur District, Maharashtra (India) Prof. Birajdar S. G. | 179-180 |
| 49 | "A Study On Impact Of Crypto Currency On Investors And Indian Economy" Dr. Pragati Richa Pandey | 181-184 |
| 50 | Useful Google Meet Application for Online Teaching-Learning in Education sector. Latika Ramdas Bedare. | 185-188 |
| 51 | Crop Diversification Pattern of Beed District: A Geographical Study Dr. Pradip P. Laggad | 189-191 |
| 52 | Impact of Globalization on agriculture sector in India Dr. B.V. Dakore | 192-193 |
| 53 | Challenges And Opportunities Associated With Waste Management In India Dr. Kumaraiah | 194-196 |
| 54 | Impact of Agriculture Development on India Economy Dr. M. P. Pagare | 197-199 |
| 55 | India: Issues and Priorities for Agriculture Dr. B. S. Devkar, Prof. Patil N.A. | 200-202 |
| 56 | Solid Waste Disposal Site Suitability Analysis Using Geospatial Technology: A Case Study Of Satara City (Maharashtra) Dr. K. S. Mane-Deshmukh, Mr. P. R. Vhatkar | 203-205 |
| 57 | Involvement Of Farm Women Under Various Agricultural Practices Dr. Ms. Pallavi L. Tagade | 206-209 |
| 58 | India: Issues and Priorities for Agriculture Dr. Shivaji Baburao Patil, Mr. Raju Dilip Shinge | 210-212 |
| 59 | A Study On Consumer Awareness In Solar Energy Products With Special Reference In Tamilnadu Distrect Dr. N. Lakshmi priya, Dr. K. Prince Paul Antony | 213-215 |
| 60 | Development Of Pomegranate Peel Based Instant Tea Bags D Devishri | 216-218 |
| 61 | Geographical Audit of Surface Water Resources Dr. R.B. Kotalwar, Dr. P. V. Poul | 219-224 |



(Handwritten signature)

I/C
 Sahakarbhushan S.K. Patil
 College, Kurundwad.



Estd : 1985
Re-Accredited By NAAC (2013)
With CGPA- 2.79

अंतराज्यीय डिस्टिट्यूट ऑफ एज्युकेशनचे
सहकारभूषण एस. के. पाटील महाविद्यालय, कुरुंदवाड.

(कला, वाणिज्य व विज्ञान)
शिवाजी विद्यापीठ, कोल्हापूर, संलग्नित
कुरुंदवाड, ता. शिरोळ, जि. कोल्हापूर, पिन - ४१६१०६.
फोन नं.- (०२३२२) २४४२४४, २४४३५३
Website : www.sbskpc.ac.in, Email : sbskpc@gmail.com



जावक.क्र.: एन.आय.ओ.ई./एस.के.पी.सी./

दिनांक : ०९/०४/२०२२

सूचना

वरिष्ठ विभाग

महाविद्यालयातील वरिष्ठ विभागातील विद्यार्थ्यांना सूचित करणेत येते की, अग्रणी महाविद्यालय योजनेतर्गत राज्यशास्त्र विभागाच्या वतीने "आंतरराष्ट्रीय राजकारण आणि भारताची भूमिका" या विषयावर सोमवार दि. ११ एप्रिल २०२२ रोजी कार्यशाळा आयोजित करण्यात आली आहे . सदर कार्यशाळेस सर्व विद्यार्थ्यांनी सहभागी व्हावे .



वेळ : सोमवार दि. ११ एप्रिल २०२२ सकाळी १०.१५

ठिकाण : मा. खंडेराव माने सभागृह,

सहकारभूषण एस. के. पाटील महाविद्यालय कुरुंदवाड.

आपला विश्वासू

प्रभारी प्राचार्य

सहकारभूषण एस के पाटील
महाविद्यालय, कुरुंदवाड

I/C PRINCIPAL
Sahakarbhushan S.K. Patil
College, Kurundwad.



B.A.II
B.Com II
B.A.II
B.Com II
C.P.

B.COM II



Estd : 1985
Re-Accredited By NAAC (2013)
With CGPA- 2.79

वैश्वजल इन्स्टिट्यूट ऑफ एज्युकेशन

सहकारभूषण एस्. के. पाटील महाविद्यालय, कुरुंदवाड.

(कला, वाणिज्य व विज्ञान)

शिवाजी विद्यापीठ, कोल्हापूर, संलग्नित

कुरुंदवाड, ता. शिरोळ, जि. कोल्हापूर. पिन - ४१६१०६.

फोन नं.- (०२३२२) २४४२४४, २४४३५३

Website : www.sbakpc.ac.in, Email : sbakpc@gmail.com

75
Azadi Ka
Amrit Mahotsav

जावक क्र.: एन.आय.ओ.ई./एस.के.पी.सी./02/2022-23

दिनांक : ०४.०६.२०२२

प्रति,

प्रा.डॉ.खंडेराव ज्ञानदेव खळदकर

राज्यशास्त्र विभागप्रमुख,

जयसिंगपूर कॉलेज, जयसिंगपूर.

विषय :- कार्यशाळेमध्ये साधन व्यक्ती म्हणून उपस्थित राहणेबाबत .

महोदय,

उपरोक्त विषयास अनुसरून सोमवार दि. ११ एप्रिल २०२२ रोजी अग्रणी महाविद्यालय योजनेतर्गत राज्यशास्त्र विभागामार्फत "आंतरराष्ट्रीय राजकारण आणि भारताची भूमिका" या विषयावर एकदिवसीय कार्यशाळा आयोजित करण्यात आली आहे. या कार्यशाळेत आपण साधन व्यक्ती म्हणून उपस्थित राहून मार्गदर्शन करावे ही विनंती .

कळावे



आपला विश्वासू

प्रभारी प्राचार्य

सहकारभूषण एस् के पाटील
महाविद्यालय, कुरुंदवाड



I/C PRINCIPAL
Sahakarbhushan S.K.Patil
College, Kurundwad.



Estd : 1983
Re-Accredited by NAAC (2013)
With CGPA- 2.79

सहकारभूषण एस्. के. पाटील महाविद्यालय, कुरुंदवाड.

(कला, वाणिज्य व विद्यालय)

शिवाजी विद्यापीठ, कोल्हापूर, अंतर्भूत

कुरुंदवाड, ता. शिरोळ, जि. कोल्हापूर, पिन - ४१६१०६

फोन नं. - (०२३२२) २४४२४४, २४४३४३

Website : www.sbakpc.ac.in, Email : sbakpc@gmail.com

7
Azadi Ka
Amrit Mahotsav

जावक नं. एन.आय.सी.ई. / एन.के.पी.सी. /

01/2022-23

दिनांक : 08-04-2022

प्रति,

डॉ. किशोर खिलारे

संशोधन सहाय्यक,

सामाजिक वंचितता व समावेशक धोरण अभ्यास केंद्र,

शिवाजी विद्यापीठ, कोल्हापूर

विषय :- कार्यशाळेमध्ये साधन व्यक्ती म्हणून उपस्थित राहणेबाबत .

महोदय,

उपरोक्त विषयास अनुसरून सोमवार दि. ११ एप्रिल २०२२ रोजी अग्रणी महाविद्यालय बोजनेतर्गत राज्यशास्त्र विभागामार्फत "आंतरराष्ट्रीय राजकारण आणि भारताची भूमिका" या विषयावर एकदिवसीय कार्यशाळा आयोजित करण्यात आली आहे. या कार्यशाळेत आपण साधन व्यक्ती म्हणून उपस्थित राहून मार्गदर्शन करावे ही विनंती .

कळावे



आपला विद्वांसू

प्रभारी प्राचार्य

सहकारभूषण एस् के पाटील
महाविद्यालय, कुरुंदवाड



I/C PRINCIPAL
Sahakarbhushan S.K. Patil
College, Kurundwad.



Established : 1965
Re-Accredited By NAAC (2013)
With COPA- 2.79

सहकारभूषण एस्. के. पाटील महाविद्यालय, कुरुंदवाड.

(कला, वाणिज्य व विद्यालय)

शिवाजी विद्यापीठ, कोल्हापूर, संलग्नित

कुरुंदवाड, ता. शिरोळ, जि. कोल्हापूर, पिन - ४१६१०६

फोन नं. - (०२३२२) २४४२४४, २४४३४३

Website : www.sbakpc.ac.in, Email : sbakpc@gmail.com

75
Azadi Ka
Amrit Mahotsav

पत्रांक.क्र. : एन.आय.ओ.ई./एस.के.पी.सी. / ०८/२०२२-२३

दिनांक : ११-०५-२०२२

प्रति,

डॉ. किशोर खिलारे

संशोधन सहाय्यक,

सामाजिक वेचितता व समावेशक धोरण अभ्यास केंद्र,

शिवाजी विद्यापीठ, कोल्हापूर

विषय :- कार्यशाळेमध्ये साधन व्यक्ती म्हणून उपस्थित राहिलेबद्दल आभार .

महोदय,

उपरोक्त विषयास अनुसरून सोमवार दि. ११ एप्रिल २०२२ रोजी अग्रणी महाविद्यालय योजनेतर्गत राज्यशास्त्र विभागामार्फत "आंतरराष्ट्रीय राजकारण आणि भारताची भूमिका" या विषयांतर्गत "डॉ. बाबासाहेब आंबेडकर आणि भारताचे परराष्ट्र धोरण" या विषयावर एकदिवसीय कार्यशाळा आयोजित करण्यात आली होती . या कार्यशाळेत आपण साधन व्यक्ती म्हणून उपस्थित राहून मार्गदर्शन केले चाबद्दल आपले आभारी आहोत.

बळावे



आपला विद्यार्थी

(Signature)

प्रभारी प्राचार्य

सहकारभूषण एस्. के. पाटील
महाविद्यालय, कुरुंदवाड



I/C PRINCIPAL
Sahakarbhushan S.K. Patil
College, Kurundwad.

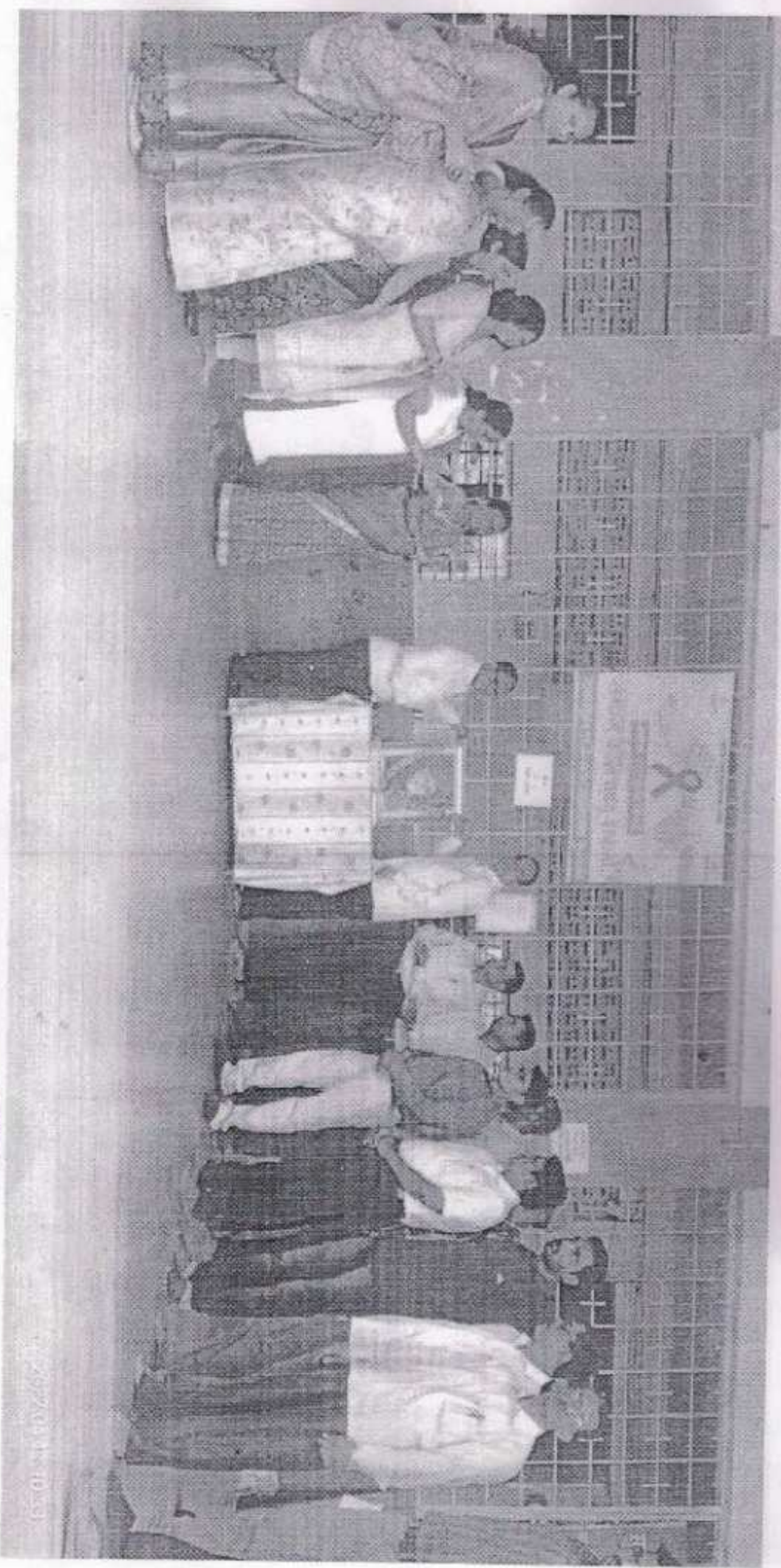





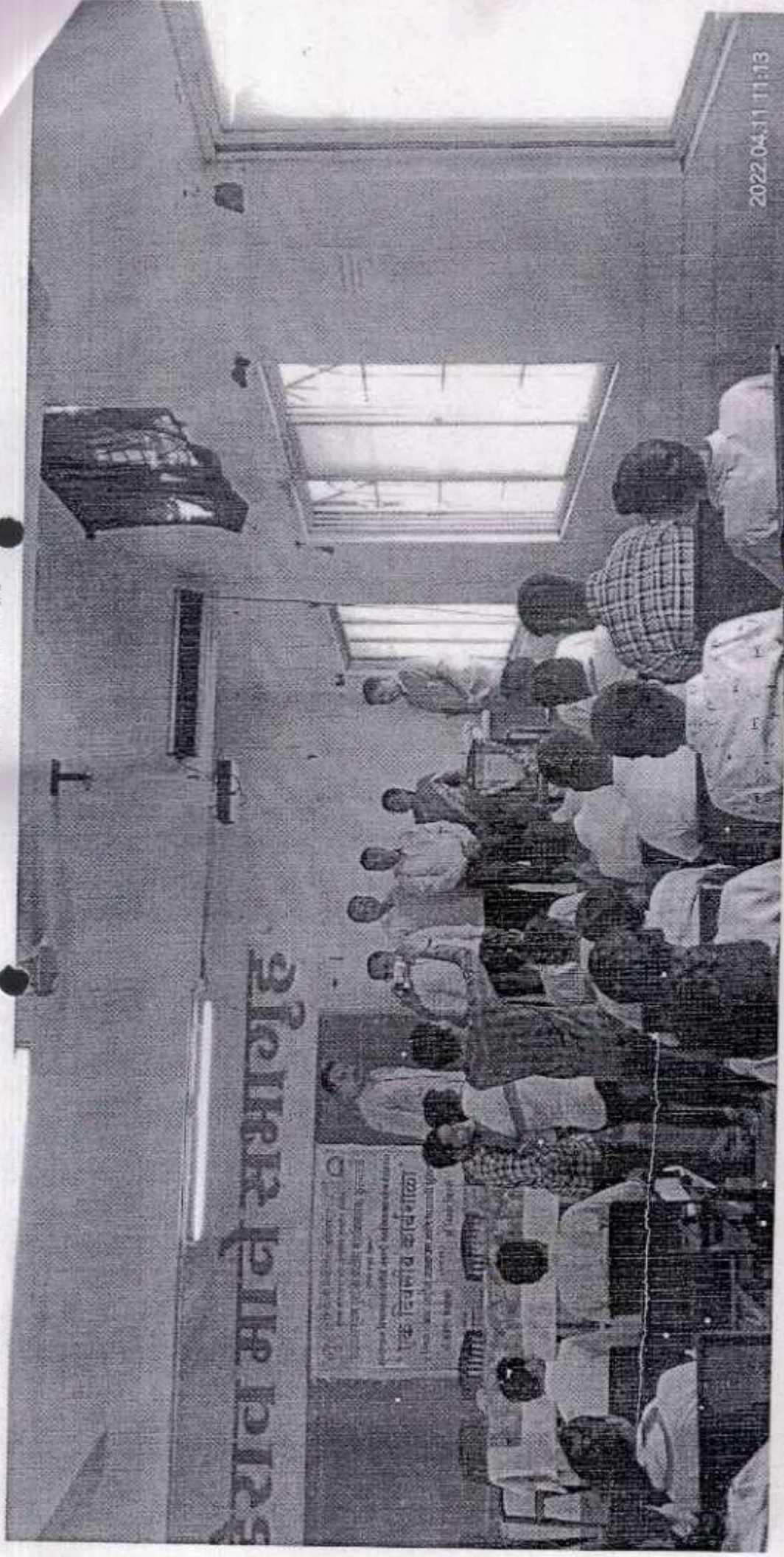

workshop
अग्रणी महाविद्यालय योजनेखंतर्गत
राज्यशास्त्र विभागाच्या वतीने

११ एप्रिल २०२२

एक दिवसीय कार्यशाळा

विषय - आंतरराष्ट्रीय राजकारण आणि भारताची भूमिका

मार्गदर्शक - १) डॉ. किशोर खिलारे /

२) डॉ. रमंडेश्वर शकदकर.



S.K. Patil

I/C PRINCIPAL
Sahakarbhushan S.K. Patil
College, Kurundwad.

संस्कार प्रधन एव. ठे. पाथेड महविद्यालय, कुंजवाड.

| अ.न. | विद्यार्थ्याचे नाव | वर्ग | फोन नं. | सही |
|------|------------------------------|-----------|------------|--------------|
| 1 | अभिजित कुमार कांबळे | B.A.III | 7057740974 | A.k. Kamble |
| 2 | चेतन राजेंद्र कांबळे | B.A.III | 8308107524 | C.R. Kambh |
| 3) | प्रिणमोहन नंदकुमार निर्मळे | B.A.III | 7219887005 | |
| 4) | झोकर राजेंद्र नईकवाडे | BA.III | 9579490789 | |
| 5) | द्योतेश बाळासाहेब जगताळे | BA.III | 9322054920 | |
| 6) | जुनेद वसजाल टाकवी | BA.III | 9762245531 | Juned. |
| 7) | आशिषकु वड्डु लवठे | BA.III | 8975488267 | Abh |
| 8) | दिव्याकृष्णतीर्थाथ विनवडे | B.Com.II | 7338689002 | |
| 9) | अरुणेश नभासाहेब पाटील | B.A.III | 7219131910 | RNAY |
| 10) | हरीश कसनू कोकी | B.A.III | 7507097535 | Hari |
| 11) | विश्वकृष्ण नंदकुमार राजेंद्र | B.A.I | 9595927254 | |
| 12) | अशरफअली निशारअहमद शारी | BA.II | 9623598478 | ANKAR |
| 13) | सुरज सिद्धाप्पा सतवी | B.A-I | 7743863121 | Surya |
| 14) | ओंकार गोपट शिंदे | B.A-I | 9307156007 | O.P. Shinde |
| 15) | सुदर्शन लखसाप्पा सुरगाडे | B.A-I | 9119405419 | |
| 16) | आदीतीथ सावण पाटील | B.A-I | 9021164934 | A.S. Patil |
| 17) | गणेश धोंडराम साखणे | BA-I | 8999959758 | G. D. Sasane |
| 18) | इंदुजय जंठु उमे | BA-I | 7758011300 | Indu |
| 19) | मोनिजा रावसाहेब कुंबळे | B.Com.II | 9579334988 | MR |
| 20) | दुर्गा बापूसा कुंबळे | B.Com.II | 8055655607 | D. B. KAMBLE |
| 21) | आरती रघुनाथ चव्हाण. | B.A.II | 9322527653 | Arati |
| 22) | कारिमा किशोर ढाले. | B.A.II | 7083330184 | K.K. Dhale |
| 23) | कारिमा किशोर ढाले. | B.A.II | 7083330184 | K.K. Dhale |
| 24) | रोहिणी राजाराम सनदी | B.A.II | 9325156449 | R.S.S. |
| 25) | निकिता विजय गोते | | | Nikita |
| 26) | निकिता नंदकुमार माने | BA.II | 7588774596 | Nikita |
| 27) | अर्पिता पांडुरंग महावळे | BA.II | 7410181189 | A. Mahavale |
| 28) | प्रालम्बा संजय कोठावळे | BA.II | 9115527305 | Pral |
| 29) | नेजरवी आबुसाहेब नईक | BA.I | 8080954177 | Nazir |
| 30) | निशा शिवानंद माने | B.Com.III | 9130227131 | Nisha |
| 31) | अमृता आबुसाहेब आडे | BA.II | 7058499607 | Amr |
| 32) | सारीका सद्दु सुभाळे | BA-I | | Sarika |

| | | | | |
|-----|------------------------|---------|------------|--------|
| 36] | स्वाचीता रमेश मठपती | - 11 - | | सह |
| 37] | सानिका आनंदराव पाटील | - 11 - | | Emat |
| 38] | सुलजा मंमद पठाण | - 11 - | | Patil |
| 39] | रजेश्वर अरुण कोरे | - 11 - | | Shor |
| 40] | श्रावणी सराजी पाटील | - 11 - | | Patil |
| 41] | वंशमा आनंद काळे | - 11 - | | R.A.K. |
| 42] | दिव्या सुभाष विरणे | - 11 - | | Virane |
| 43] | पुणव लुधार देसाई | BA. III | | P.S. |
| 44] | सम्मद सुरगोंडु पाटील | - 11 - | 7038378108 | |
| 45] | आश्विनी सदाशिव देवाज | - 11 - | | Ashe |
| 46] | शरोजिनी महाशिव एकसंबे | BA. III | | S |
| 47] | कोमल आण्णासाहेब मोहिते | BA. II | | K.A. |
| 48] | अभिजाधा शंकर परीट | BA. III | | Patil |
| 49] | अमन फयाज पेटेल | BSC. SY | 7397237128 | Patil |
| 50] | साक्षी दिपाक भोई | BA. I | 7350111963 | Patil |



I/C PRINCIPAL
Sahakarbhushan S.K. Patil
College, Kurundwad.

गणपतराव उरवडे कॉलेज डॉफ कॉमर्स

| क्र.बं. | विद्यार्थ्याचे नाव | वर्ग | फोन नं | सं |
|---------|-------------------------|-----------|------------|-------|
| 1) | पृथ्वीराज महादेव शंकराळ | B.Com II | 8855898828 | Sum |
| 2) | प्रणवकुमार सचिन पाटील | B.Com III | 7057739904 | Branc |
| 3) | प्रणव संजय इंदुलकर | B.Com III | 9373631518 | Prac |
| 4) | सुश्रुतम नामदेव पवार | B.Com III | 8982992922 | Prac |
| 5) | ओंकार हरिदास पाटील | B.Com II | 8600649215 | Prac |
| 6) | अमन शैक गुजावर | B.Com II | 7038057576 | Prac |
| 7) | शाकांत राजय लोकरा | B.Com II | 9834453316 | Prac |
| 8) | श्री. उरवती सचिन पाटील | Teacher | 7588248293 | Prac |
| 9) | | | | |



I/C PRINCIPAL
Sahakarbhushan S.K. Patil
College, Kurundwad.

श्रीमती जी.के.जी. कुमा मठ, जयसिंगपुर

| क्र.नं. | विद्यार्थी नाम | वर्ग | फोन नं. | सही |
|---------|------------------------------|-------|------------|-------------|
| 1) | साजिका राजाराम चंद्रमुंडे | B.A.I | 9371320622 | SPC |
| 2) | कु. निकिता नाज/सो म्हाळिक | B.A.I | 8805837704 | N.N. Mulik |
| 3) | कु. साजिका महेंद्र फडले | B.A.I | 9022507394 | S.M. Phalle |
| 4) | कु. धनंशी विहल पार्ले | B.A.I | 9699773738 | DVP |
| 5) | कु. सल्लोली अनंदापार्ले | B.A.I | 9809862579 | Prakushe |
| 6) | कु. प्रभाका राजेंद्र पार्ले | B.A.I | 7058213861 | P.R. Patil |
| 7) | कु. यशोती वाळकुळा पवार | B.A.I | 7249052589 | P.B. Pawar |
| 8 | डा. सा. सा. गवस (सर) | | | |
| 9 | प्रा. डॉ. जैतम दाळे | | | |
| 10 | प्रा. डॉ. कुमाजी अनंदापार्ले | | | |

(Signature)



I/C PRINCIPAL
Sahakarbhushan S.K. Patil
College, Kurundwad.

भरासिंगपुर कॉलेज भरासिंगपुर

| | | | |
|-----|-------------------------------|------------|--------------------|
| 1) | लिगाडे भाऊपत्री खुर्माळ | 9503904133 | Vinayak |
| 2) | बाबाय विनायक संजय | 972097335 | Vinayak |
| 3) | सुर्यवंशी कृमम संतोष | 9888203034 | SSE |
| 4) | माळी हर्षद चंद्रकांत | 9620453038 | AM |
| 5) | देलनाळे जमीर पैशांबर | 9370539808 | P. Datarale |
| 6) | कांबळे निशिंकंत भुषण निशिंकंत | 9890237314 | Prakha |
| 7) | काळी संतोष दिलीप | 9262928247 | SKKoli |
| 8) | कांबळे मधुसु महावीर | 9075116609 | |
| 9) | कांबळे महेशा वल्लभ | 902069261 | |
| 10) | डॉ. अजयकर अंजना ज्ञानदेव | 8275896100 | |
| 11) | हर्षद चंद्रकांत माळी | | |

(Signature)



I/C PRINCIPAL
Sahakarbhushan S.K. Patil
College, Kurundwad.

N. D. Patil Night College, Sangli:

| | | | |
|---|-------------------------------|------------|--------|
| ① | प्राध्यापनाचे नाव: अशोक अमिनव | 9503190528 | Shinde |
| ② | निलेश शंकर शंभरामपुरे | 8888770570 | Netaji |
| ③ | अजिंक्य अजित अंबी | 8261945440 | And |
| ④ | प्रतिक दत्तात्रय पाटील | 8657384200 | Patil |
| ⑤ | राजू कलमेश शावंत | | |

(Handwritten Signature)



I/C PRINCIPAL
Sahakarbhushan S.K. Patil
College, Kurundwad.

Smt. Kasturbai Walchand College, Sangli

| | | | |
|------|--------------------------------|------------|--|
| 1.] | Dr. Somanath. D. Hubale | 8208382815 | |
| 2.] | Aniket Narayan Chandanshive | 8767771276 | |
| 3.] | Vishal Shrimant Kave | 8459755900 | |
| 4.] | Abhishek Khyar Puharasi Sahani | 9359094955 | |
| 5.] | Dasham Dipak Masal | 7972732705 | |
| 6.] | Ritesh Ajit Lande | 7517852877 | |
| 7.] | Dipak Baburo More | 9370077850 | |
| 8.] | Mahesh Babaso Mali | 8459736151 | |
| 9.] | Rushikesh Junil Patil | 9529270965 | |
| 10.] | Isha Pindurang Shinde | 9970146139 | |
| 11.] | Mayuri Santosh Magdum | 7756939096 | |
| 12.] | Pramau Suresh Pol | 9822362846 | |



IIC PRINCIPAL
 Sahakarbhushan S.K. Patil
 College, Kurundwad.

Bharati Vidyapeeth's
Dr. Patangrao Kadam Mahavidyalaya, Sangli

| | | | |
|-----|-----------------------------|------------|------------------|
| 1. | Dr. Vandana Anun Satpute | 9980982362 | Shabe |
| 2. | Omkar Ashok Patil | 9734971090 | Omkar Patil |
| 3. | Sbrikrishna Siddhu Kandgane | 766656960 | SK |
| 4. | Ajay Sampat Kamble | 7796266972 | Ashok |
| 5. | Swati Madhukar Pukale | 7249824170 | Babak |
| 6. | Swapnil Ravasa Waghe | 9860511493 | Swaraghe |
| 7. | Rupali Balasa Hadagire | 8421681753 | Rupali |
| 8. | Akanksha Anil Jamdar | 8484827171 | A.A. Jamdar |
| 9. | Arundha Ajay Gadekar | 932278568 | A.A.G |
| 10) | Gangonam Beasu Yolge. | 9019683162 | Beasu |

(Signature)



I/C PRINCIPAL
Sahakarbhushan S.K. Patil
College, Kurundwad.

श्रीमती मशुबाई गवतारे कऱ्या म्हाविद्यालय
सांगली

| | | | |
|----|-------------------------------|------------|--------------|
| 1) | श. प्रो. Manisha R. Make | 9860857813 | M. Make |
| 2) | Jiya Jamir Baogir | 9665217521 | J. Baogir |
| 3) | Sana Lijakat Kavthekar | 9373250015 | S. Kavthekar |
| 4) | Kulsum Vahid Kurne | 9021646615 | K. V. Kurne |
| 5) | Tejaswini Dilip Khandekar | 8010326082 | T. Khandekar |
| | Riya Rajendra Sawant | 8080100076 | R. Sawant |
| | Vaishnavi Nandukumar Sawant | 9767052011 | V. N. Sawant |
| | Arachand Anela Ananda Khabade | 9325119398 | A. Khabade |



S.K. Patil
Sahakarbhushan S.K. Patil
College, Kurundwad.



श्रीमती गंगाबाई खिवराज घोडावत कन्या महाविद्यालय

(आर्ट्स अँड कॉमर्स), जयसिंगपूर

नेक मानांकन "बी" (२.५० सीजीपीए)

शिरोळ - वाडी रोड जयसिंगपूर-416 101

फोन नं. (02322) 225963,

पोस्ट बॉक्स नं- 94

प्र. प्राचार्य, डॉ. डी. बी. कर्णिक

Website- gkgkm.org

E-mail- gkg kmi @rediffmail.com

जा.क. एसजीकेजीकेएमजे/ १1/2022-23

दिनांक 28/04/2022

प्रति,

मा. प्राचार्य,

सहकारभूषण एस. के. पाटील महाविद्यालय,

कुरुंदवाड

विषय :- अग्रणी महाविद्यालया अंतर्गत आयोजित एकदिवसीय कार्यशाळेस उपस्थित राहणेबाबत...

महोदय,

आपल्या महाविद्यालयात मंगळवार दिनांक २६/०४/२०२२ रोजी आयोजित केलेल्या " आझादी का अमृत महोत्सव " या विषयावरील एकदिवसीय कार्यशाळेसाठी आमच्या महाविद्यालयातील खालील सात विद्यार्थिनी व प्राध्यापक उपस्थित राहात आहेत. तरी त्यांना कार्यशाळेसाठी सहभागी करून घ्यावे ही विनंती.

| अ.नं. | विद्यार्थिनीचे नाव | मोबाईल नं. |
|-------|------------------------------|-------------|
| १ | कु. सानिका राजाराम चुडमुगे | ९३७९३२०६२२ |
| २ | कु. निकिता नानासो मुळीक | ८८०५८३७७००४ |
| ३ | कु. सानिका महेंद्र फल्ले | ९०२२५०७३९४ |
| ४ | कु. धनश्री विठ्ठल पाटील | ९६९९७७३७३८ |
| ५ | कु. स्वप्नाली तानाजी साळुंखे | ८५३०२७०३६७ |
| ६ | कु. प्रियांका राजेंद्र पाटील | ७०५८२२३८६९ |
| ७ | कु. प्रणोती बाळकृष्ण पवार | ८६६९८५७८०२ |
| ८ | कु. स्नेहल किशोर यादव | ९९५६४७६७२५ |
| ९ | कु. आरती सुरेश पाटील | |
| १० | कु. आकांक्षा सुरेश पाटील | |
| ११ | कु. दिव्या सुरेश बंडगर | |
| १३ | प्रा. गणू सातू गवस | ९७३०३९००८२ |

१४. प्रा. सु. र. पाटील
कळावे,

आपला विश्वासू,

(डॉ. डी. बी. कर्णिक)

प्र. प्राचार्य

श्रीमती गंगाबाई खिवराज घोडावत
कन्या महाविद्यालय, जयसिंगपूर



I/C PRINCIPAL
Sahakarbhushan S.K.Pati
College, Kurundwad.



" गतिमान शिक्षणातून समाज परिवर्तन "

भारती विद्यापीठाचे

डॉ. पतंगराव कदम महाविद्यालय, सांगली

(शिवाजी विद्यापीठ संलग्न)

पो.बॉक्स नं. ७४, सांगली - ४१६४१६ फोन नं. ०२३३-२५३५२२९, फॅक्स २५३५९९३

E-mail : bvpkc_sangli@yahoo.co.in, dgkanase@gmail.com

Website : www.dpkmsangli.bharatividyaapeeth.edu

Celebrating



BHARATI VIDYAPEETH

Founder: Hon'ble Dr. Patangrao Kadam

Accredited with 'B++' Grade
by NAAC (3rd Cycle)

संस्थापक
डॉ. पतंगराव कदम
M.A., LL.B., Ph.D.

प्राचार्य
डॉ. डी.जी. कणसे
M.Sc., Ph.D.

संदर्भ क्र. : भावि/पकमसां/ 72 / 2021 - 2022

दिनांक 25/04/2022

प्रति,

मा. प्राचार्य

सहकारभूषण एस के पाटील महाविद्यालय, कुरुंदवाड

विषय- एक दिवसीय कार्यशाळेत सहभागी होणे बाबत.....

महोदय,

आपल्या महाविद्यालयात अग्रणी महाविद्यालय उपक्रमांतर्गत मंगळवार दिनांक २६/०४/२०२२ रोजी संपन्न होणाऱ्या 'आझादी का अमृत महोत्सव' या विषयावरील एक दिवसीय कार्यशाळेस खालील ०१ प्राध्यापक व ०७ विद्यार्थी सहभागी होत आहेत. तरी त्यांना सहभागी करून घ्यावे ही विनंती.

| अ. क्र. | नाव | वर्ग | |
|---------|------------------------|-------------|------------|
| 1. | श्री. अमोल अरुण कुंभार | - | प्राध्यापक |
| 2. | गणेश अरुण कांबळे | बी.ए. I | विद्यार्थी |
| 3. | अजय संपत कांबळे | बी.ए. I | विद्यार्थी |
| 4. | स्वप्नील रावला बाबे | बी.ए. I | विद्यार्थी |
| 5. | निरंजन अनिल माने | बी.ए. I | विद्यार्थी |
| 6. | प्रतिला शिवाजी नलवडे | बी.कॉम. III | विद्यार्थी |
| 7. | हिना यमिन शेख | बी.कॉम. III | विद्यार्थी |
| 8. | प्रेरणा रमेश कांबळे | बी.कॉम. III | विद्यार्थी |

कळावे,



समन्वयक
(श्री. एस. ए. कांबळे)

आपले विश्वासू

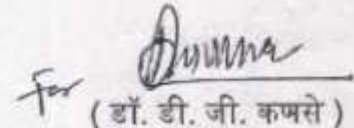

(डॉ. डी. जी. कणसे)

प्राचार्य

भारती विद्यापीठाचे

संस्थापक कदम महाविद्यालय, सांगली

दि. 26-4-2022 शेती आयोगाचे अग्रणी गेहावडे

योजनांतर्गत एक दिवसीय कार्यशाळा



Kurundwad, Maharashtra, भारत
MHFW+WF4, Ring Road, Kurundwad,
Maharashtra 416106, भारत
Lat 16.674473°
Long 74.596309°
26/04/22 10:46 AM



Kolhapur, Maharashtra, India
Shedshal road, Maharashtra 416105, India
Lat 16.694399°
Long 74.651571°
26/04/22 11:11 AM

दि. 26-4-2022 रोजी श्री. आर्यो जिते इतिहास
NSS विभागाच्या वतीने अग्रणी महाविद्यालय काथ



मान्यवरींचा श्रुत्कार करताना...



अध्यक्षीय भाषण करताना म. महाविद्यालयाचे
प्राचार्य मा. डॉ. वास. एम. पन्हाण सर.

नॅशनल इन्स्टिट्यूट ऑफ इज्युकेशन कुरुंदवाडचे
सहकारभूषण एस. के. घाटील महाविद्यालय, कुरुंदवाड
अग्रणी महाविद्यालय योजने अंतर्गत इतिहास व राष्ट्रीय सेवा योजना
विभागाच्यावतीने एक दिवसीय कार्यशाळा.



विषय : आझादी का अमृत महोत्सव



कार्यक्रमपत्रिका

मंगळवार, दि. २६ एप्रिल २०२२ सकळी १०.१५ वाजता

प्रथम सत्र

| | | |
|---|---|--|
| स्वागत व प्रास्ताविक | : | डॉ. डी. व्ही. सुर्यवंशी |
| कार्यशाळेचे उदघाटन | : | वृक्षाला पाणी घालणे. |
| पाहुण्यांचे सत्कार | : | १. डॉ. एस. एन. बाबर - वैजापूर औरंगाबाद (मा. प्राचार्य सरांचे हस्ते) २. डॉ. श्रीधर शिंदे, मिरज (मा. प्राचार्य सरांचे हस्ते) ३. डॉ. धीरज शिंदे, इचलकरंजी (मा. प्राचार्य सरांचे हस्ते) |
| प्रमुख उपस्थिती | : | उपप्राचार्य, प्रा. आर. एस. कदम |
| कार्यक्रमाचे उदघाटक व मार्गदर्शकांचे व्याख्यान | : | डॉ. एस. एन. बाबर |
| अध्यक्षीय मनोगत | : | प्र. प्राचार्य, डॉ. वाय. एम. चव्हाण |
| आभार प्रदर्शन | : | प्रा. अमोल माने सर |

दुसरे सत्र

| | | |
|---------------------------|---|--|
| प्रमुख वक्ते - मार्गदर्शन | : | डॉ. धीरज शिंदे, इचलकरंजी डॉ. श्रीधर शिंदे, मिरज |
| प्रमाणपत्र वाटप | : | सहभागीय महाविद्यालय. |
| अध्यक्षीय मनोगत | : | उपप्राचार्य, डॉ. एस. डी. चव्हाण |
| आभार प्रदर्शन | : | प्रा. आर. के. कांबळे |
| सूत्र संचालन | : | डॉ. अनिरुध्द मोरे व प्रा. मेहनूब माणगावे |



(Signature)
i/c PRINCIPAL
Sahakarbhushan S.K. Patil
College, Kurundwad.



Estd : 1985
Re-Accredited By NAAC (2013)
With CGPA- 2.79

वेदालय इन्स्टिट्यूट ऑफ एज्युकेशन

सहकारभूषण एस्. के. पाटील महाविद्यालय, कुरुंदवाड.

(कला, वाणिज्य व विज्ञान)

शिवाजी विद्यापीठ, कोल्हापूर, संलग्नित
कुरुंदवाड, ता. शिरोळ, जि. कोल्हापूर पिन - ४१६१०६.

फोन नं - (०२३२२) २४४२४४, २४४३५३

Website : www.sbskpc.ac.in, Email : sbskpc@gmail.com

75
आजादी का
अमृत महोत्सव

जावक क्र. : एन.आय.ओ.ई. / एस.के.पी.सी. / 33/2022-23

दिनांक 26/04/2022

प्रति,
मा. डॉ. श्रीधर शिंदे,
मिर्ज महाविद्यालय, मिर्ज.

विषय : साधन व्यक्ती (Resource Person) म्हणून उपस्थित राहिलेबाबत....

महोदय,

आमच्या महाविद्यालयात अग्रणी महाविद्यालय योजनेअंतर्गत इतिहास व राष्ट्रीय सेवा योजनेच्या विभागाच्यावतीने मंगळवार, दि. २६ एप्रिल २०२२ रोजी "आजादी का अमृत महोत्सव" या निमित्त "स्वातंत्र्याच्या ७५ वर्षांमधील दुर्लक्षित पैलू" विषयावरती साधन व्यक्ती (Resource Person) म्हणून आपण उपस्थित राहून, आमच्या विद्यार्थ्यांना मार्गदर्शन केले, त्याबद्दल महाविद्यालयाच्या वतीने आपले मनपूर्वक आभार...!!!

कळावे,

डॉ. डी. व्ही. सुर्यवंशी
अग्रणी योजना समन्वयक

डॉ. वाय. एम. चव्हाण
प्र. प्राचार्य
प्रभारी प्राचार्य
सहकारभूषण एस् के पाटील
महाविद्यालय, कुरुंदवाड





Estd : 1985
Re-Accredited By NAAC (2013)
With CGPA- 2.79

सहकारभूषण एस्. के. पाटील महाविद्यालय, कुरुंदवाड.

(कला, वाणिज्य व विज्ञान)
शिवाजी विद्यापीठ, कोल्हापूर, संलग्नित
कुरुंदवाड, ता. शिरोळ, जि. कोल्हापूर पिन - ४१६१०६.
फोन नं. - (०२३२२) २४४२४४, २४४३९३
Website : www.sbskpc.ac.in, Email : sbskpc@gmail.com

75
आज़ादी का
अमृत महोत्सव

जावक क्र. : एन.आय.ओ.ई./एस.के.पी.सी./34/2022-23 दिनांक : 26-04-2022

प्रति,

डॉ. एस. एन. बाबर,

विनायकराव पाटील महाविद्यालय - वैजापूर,

ता. वैजापूर जि. औरंगाबाद

विषय : उदघाटक व प्रमुख पाहुणे म्हणून उपस्थित राहिलेबाबत....

महोदया,

आमच्या महाविद्यालयात अग्रणी महाविद्यालय योजनेअंतर्गत इतिहास व राष्ट्रीय सेवा योजनेच्या विभागाच्यावतीने मंगळवार, दि. २६ एप्रिल २०२२ रोजी "आझादी का अमृत महोत्सव" या निमित्त उदघाटक व प्रमुख पाहुणे म्हणून आपण उपस्थित राहून, आमच्या विद्यार्थ्यांना मार्गदर्शन केले, त्याबद्दल महाविद्यालयाच्या वतीने आपले मनपूर्वक आभार...!!!

कळावे,

डॉ. डी. व्ही. सुर्यवंशी
अग्रणी योजना समन्वयक

डॉ. वाय. एम. चव्हाण
प्र. प्राचार्य

प्रभारी प्राचार्य
सहकारभूषण एस के पाटील
महाविद्यालय, कुरुंदवाड

Received by

Bobz SM

Dr S. N. Babbar



I/C PRINCIPAL
Sahakarbhushan S.K. Patil
College, Kurundwad.



Estd : 1985
Re-Accredited By NAAC [2013]
With CGPA- 2.79

सहकारभूषण एस्. के. पाटील महाविद्यालय, कुरुंदवाड.

(कला, वाणिज्य व विज्ञान)
शिवाजी विद्यापीठ, कोल्हापूर, संलग्नित
कुरुंदवाड, ता. शिरोळ, जि. कोल्हापूर, पिन - ४१६१०६.
फोन नं - (०२३२२) २४४२४४, २४४३५३
Website : www.sbskpc.ac.in, Email : sbskpc@gmail.com

75
आजादी का
अमृत महोत्सव

जावक.क्र.: एन.वाय.जी.ई./एस.के.पी.सी./ 33/2022-23 दिनांक: 26-04-2022

प्रति,

मा. डॉ. धीरज सुरेश शिंदे,

श्रीमती आक्काताई रामगोंडा पाटील कन्या महाविद्यालय,

इचलकरंजी.

विषय : साधन व्यक्ती (Resource Person) म्हणून उपस्थित राहिलेबाबत....

महोदय,

आमच्या महाविद्यालयात अग्रणी महाविद्यालय योजनेअंतर्गत इतिहास व राष्ट्रीय सेवा योजनेच्या विभागाच्यावतीने मंगळवार, दि. २६ एप्रिल २०२२ रोजी "आझादी का अमृत महोत्सव" या निमित्त "स्वातंत्र्याच्या ७५ वर्षातील महत्वाचे योगदान" विषयावरती साधन व्यक्ती (Resource Person) म्हणून आपण उपस्थित राहून, आमच्या विद्यार्थ्यांना मार्गदर्शन केले, त्याबद्दल महाविद्यालयाच्या वतीने आपले मनपूर्वक आभार...!!!

कळावे,

डॉ. डी. व्ही. सुर्यवंशी
अग्रणी योजना समन्वयक

डॉ. वाय. एम. चव्हाण
प्र. प्राचार्य
प्रभारी प्राचार्य
सहकारभूषण एस् के पाटील
महाविद्यालय, कुरुंदवाड



Received
R. Shinde

दि. 26-4-2022 अग्रणी महाविद्यालय बोजनेअंतर्गत
एक दिवसीय कार्यशाळा -



कार्यक्रमाचे उद्घाटक
डॉ. बाबर सर (औरंगाव
विद्याघर्षांनी मार्गदर्शन
करताना.



Kurundwad, Maharashtra, भारत
MHFW+WF4, Ring Road, Kurundwad,
Maharashtra 416106, भारत
Lat 16.674501°
Long 74.596242°
26/04/22 10:54 AM



Kurundwad, Maharashtra, भारत
MHFW+WF4, Ring Road, Kurundwad, Maharashtra 416106,
भारत
Lat 16.67448°
Long 74.596282°
26/04/22 01:48 PM



Google

Kurundwad, Maharashtra, भारत
 MHFW+WF4, Ring Road, Kurundwad, Maharashtra 416106,
 भारत
 Lat 16.674558°
 Long 74.596243°
 26/04/22 10:53 AM



Google

Kurundwad, Maharashtra, भारत
 MHFW+WF4, Ring Road, Kurundwad, Maharashtra 416106,
 भारत
 Lat 16.674511°
 Long 74.59631°
 26/04/22 01:45 PM



Google

Kurundwad, Maharashtra, भारत



विद्यार्थी नाम - साहकारभुषण एस. क. पाटील - कोणत्याहीही व्यवस्थापक,

अग्रणी महाविद्यालय, साहकारभुषण एस. क. पाटील

एन.ए.पी.टी. कॉलेज, कोणत्याहीही

कोणत्याहीही

विषय - 'अद्यायी का अमल महोत्सव'



१. नाव - प्रा. डॉ. कु. प्रियांका प्रकाश बाबवळकर
२. महाविद्यालयाचे नाव - कोणत्याहीही महाविद्यालय, साहकारभुषण एस. क. पाटील
३. शिक्षक / विद्यार्थी - शिक्षक.....
४. आपण हजर राहिलेले सत्र - एक / दोन / सर्व
५. व्याख्याते व व्याख्यान याबाबत आपण समाधानी आहात का ? होय / नाही
६. कार्यशाळेमध्ये दिलेली माहिती व ज्ञान आपणास कसे वाटले ?
अ) ज्ञानवृद्धी करणारे ब) परिणामकारक
क) माहितीने समृद्ध द) वरील सर्व
७. ही कार्यशाळा आपणास उपयुक्त होईल असे वाटते का ? होय / नाही
८. कार्यशाळेच्या संयोजनाबाबत आपले काय मत आहे ?
अ) उत्तम ब) चांगले क) समाधानकारक ड) असमाधानकारक
९. व्याख्यात्यांनी अजून कोणत्या मुद्यांवर भर द्यावी असे आपणास वाटते ?

विषयास अनुसरून व्याख्यात्यांची निवड त्यांची व्याख्याने अतिशय परिपूर्ण व विषयाच्या सर्व निगमित बाबींचा समावेश उत्कृष्ट होतो. त्यात उच्चशिक्षकांच्या १०. कार्यशाळेच्या बाबतीत आपल्या काय सूचना आहेत ? जाणाच नाही.

कार्यशाळा खूपच उत्तमरित्या पार पाडली. संपूर्ण व्यवस्थापन, व्याख्याने, सुसंवाद होता.

दि.: २६/०४/२०२२



(Signature)

(Signature)
सही

I/C PRINCIPAL
Sahakarbhushan S.K. Patil
College, Kurundwad.

संस्कारभूषण एस. के. महाविद्यालय, कुसुंदवाड.



अग्रणी महाविद्यालय बीजनेरकरासि

एक वि. संस्कृत शाळा

काय वरु फाम



विषय - 'आहादी का अमृत महीमव'

१. नाव - श्री. राजु गवस
२. महाविद्यालयाचे नाव - श्री. के.जी. कवगा महाविद्यालय, जगसिंगपूर
३. शिक्षक / विद्यार्थी -
४. आपण हजर राहिलेले सत्र - एक / दोन / सर्व
५. व्याख्याते व व्याख्यान याबाबत आपण समाधानी आहात का ? होय / नाही
६. कार्यशाळेमध्ये दिलेली माहिती व ज्ञान आपणास कसे वाटले ?
अ) ज्ञानवृद्धी करणारे ब) परिणामकारक
क) माहितीने समृद्ध ड) वरील सर्व
७. ही कार्यशाळा आपणास उपयुक्त होईल असे वाटते का ? होय / नाही
८. कार्यशाळेच्या संयोजनाबाबत आपले काय मत आहे ?
अ) उत्तम ब) चांगले क) समाधानकारक ड) असमाधानकारक
९. व्याख्यात्यांनी अजून कोणत्या मुद्द्यांवर भर द्यावी असे आपणास वाटते ?

व्याख्यात विद्यार्थ्यांना विचार करताना व्याख्यात्यांनी
इत्तम परामर्श घेतला आहे.

१०. कार्यशाळेच्या बाबतीत आपल्या काय सूचना आहेत ?

विद्यार्थ्यांच्या सुवांशिन विकास ही व्याख्याती अशा
कार्यशाळा होव शक्य आहे.

दि.: २६/०४/२०२२

JANUARY 2022
Sanskrit Department
College, Kusundwad



सही

अग्रणी महाविद्यालय योजनेअंतर्गत

इतिहास विभाग व एन. एस. एस. (NSS) विभाग
च्या वतीने एक दिवसीय कार्यशाळा

26 एप्रिल 2022

विषय - 'आझादी का अमृत महोत्सव'

मागविशुद्धि - १) डॉ. श्रीधर शिंदे

२) डॉ. धीरज शिंदे

उद्घाटक - डॉ. एस. एन. बाबर

HC PRINCIPAL
Sahakarbhushan S.K. Patil
College, Kurundwad.



सहकारसंघना एस. के. पाटील महाविद्यालय कुहंदवाड

जेनेअंतगति

स. (NSS) विभाग
गयशाळा

सर्व

ने

ने

र

| क्र.क. | विद्यार्थ्याचे नाव | वर्ग | नाही |
|--------|--------------------------|-----------|--------------------|
| 1) | अश्विनी पराशरिनाथ सावगाव | B.A III | <i>[Signature]</i> |
| 2) | अमलभा राजु नाईकवाडे | B.A. III | <i>[Signature]</i> |
| 3) | तेजसा राजु मयंगल | B.A. III | <i>[Signature]</i> |
| 4) | चेतन राजेंद्र कांबळ | B.A. III | <i>[Signature]</i> |
| 5) | अभिजित कुमार कांबळे | B.A. III | <i>[Signature]</i> |
| 6) | शंभाराम निरम गोडसे | B.A-I | <i>[Signature]</i> |
| 7) | दिव्या शांतिकाश विंनवाडे | B.Com II | <i>[Signature]</i> |
| 8) | सौरभ कृष्णात आंबी | B.A III | <i>[Signature]</i> |
| 9) | धनंजय विनायक अंगळे | BA III | <i>[Signature]</i> |
| 10) | सुशान्त सुरेश गुडसे | B.A. III | <i>[Signature]</i> |
| 11) | पंढरा सुहाना सहमद | B.A. I | <i>[Signature]</i> |
| 12) | पाटील प्रावणी सयाजी | B.A-I | <i>[Signature]</i> |
| 13) | साही संजयकुमार नाईक | BA-I | <i>[Signature]</i> |
| 14) | अंजली सुनिल परदि | BSc II nd | <i>[Signature]</i> |
| 15) | असिता राजगोडा पाटील | " | <i>[Signature]</i> |
| 16) | त्रपतुजा शहाजी महाडीड | " | <i>[Signature]</i> |
| 17) | श्रीवती विकास जोधरी | " | <i>[Signature]</i> |
| 18) | रोहिणी | " | <i>[Signature]</i> |
| 19) | प्रशांत प्रकाश पाटील | BA III | <i>[Signature]</i> |
| 20) | गायकवाड प्रकाश लालजी | BA III | <i>[Signature]</i> |
| 21) | कमल बाबाभा गेठापुरे | B.COM III | <i>[Signature]</i> |
| 22) | दिव्या बळभा जोष | " | <i>[Signature]</i> |
| 23) | विजया अनंदा माली | " | <i>[Signature]</i> |
| 24) | अक्षता विलीप पवार | " | <i>[Signature]</i> |
| 25) | सुशान्त प्रकाश कुभाठा | " | <i>[Signature]</i> |
| 26) | प्राज्ञिक महादेव भाव | BA III | <i>[Signature]</i> |
| 27) | प्रतीक अविनाश पुढाले | " | <i>[Signature]</i> |
| 28) | अजय जगदीश जाधव | " | <i>[Signature]</i> |
| 29) | विद्या महावीर सीनावळे | B.Com-I | <i>[Signature]</i> |
| 30) | सानिका सतेजकुमार गायकवाड | B.A-I | <i>[Signature]</i> |
| 31) | दिव्या अंभाजी गायकवाड | BA-I | <i>[Signature]</i> |
| 32) | धानश्री राजेंद्र गुडसे | BA-I | <i>[Signature]</i> |
| 33) | प्राधान्य वामर जोडी | BA-I | <i>[Signature]</i> |

पुढील 2.9.20

I-114

पुढील 2.9.20

पुढील 2.9.20

| | | | | | |
|-----|----------------------------|----------|--------------|-----|----------------|
| 34) | गारीका अंडू धुमाळे | BA - I | Dhume | 70) | Shabbah Deepak |
| 35) | वेण्णावी परशुराम माली | BA - I | Wanale | 71) | Shorad An |
| 36) | अंकिता दत्तात्रय कोळी | BA - I | A.D.Koli | 72) | Patil Niroj |
| 37) | सानिका बांकर पुजारी | BA - I | S.Pujari | 73) | Rajpat Kulk |
| 38) | सुभांगी सिल्व्हांडा मुतेले | MA - J | S.S.Mutele | 74) | Khot |
| 39) | अनसन अब्दुलरहीम लागवान | B.Com II | | 75) | Chavan A |
| 40) | अंकिता महादेव पुजारी | B.A - I | A.Pujari | 76) | Wairam J |
| 41) | प्रज्ञा महादुम | B.Com I | | 77) | Yobit M |
| 42) | पेशाली वाघमारे | B.Com I | V.M.W | 78) | Anisuddho |
| 43) | पाटील सानिका आनंदराव | B.A - I | | 79) | am vija |
| 44) | पठोण मुहाना महमद | B.A - I | | 80) | Rushikesh |
| 45) | रश्मा आनंद जवळे | " " | R.Ahmed | 81) | Amol S |
| 46) | अमृता आठ्ठासो डांडे | B.A II | | 82) | Kamble R |
| 47) | मंदाकिनी आर्जित मांजरे | B.A II | | | |
| 48) | करिना किशोर ठाले | B.A - II | K.K.Dhale | | |
| 49) | करिश्मा किशोर ठाले | B.A - II | K.K.Dhale | | |
| 50) | प्राजमता संभव कोगाळे | B.A - II | B.K | | |
| 51) | सुजान फैवात्र जमादार | B.Com II | Fondar | | |
| 52) | शिवानी किसन साळुंखे | B.A II | S.K.Salunke | | |
| 53) | प्राची दिनाकर जोधाव | B.Sc II | Jodhav - | | |
| 54) | कोमल दत्तात्रय साळुंखे | B.Com II | Salunke | | |
| 55) | राशत्री नंदकुमार साळुंखे | B.Com II | G.N.Salunke | | |
| 56) | शुखादा दिनाकर कवळेपुजारी | B.Com II | Kavale | | |
| 57) | कावेंशी वसाधा वडे | BA II | K.Bhakar | | |
| 58) | प्रतिष्ठा आयासो कट्टीमणी | B.Com II | P.A.Katimani | | |
| 59) | किपाती दत्तात्रय कोळकर | B.Com II | R.D.K | | |
| 60) | अंजिता अशिता पाटील | B.Com II | A.P. | | |
| 61) | महवा अशित मोहिते | B.Com II | S.M | | |
| 62) | सुनी कुनिन गवळी | B.Com II | S.S.C | | |
| 63) | प्रिती गणेश कुलकर्णी | B.Com II | P.G.Kulkarni | | |
| 64) | मनिषा राजेंद्र बांदरी | B.Com II | Bandari | | |
| 65) | अंकिता संजय मोहिते | B.Com II | Mohite | | |
| 66) | योगिता राजेंद्र मोहिते | " | Yogita | | |
| 67) | लक्ष्मी किरण कांबळ | BA I | Kambal | | |
| 68) | आदिनाथ भावण पाटील | B.A - I | A.S.Patil | | |
| 69) | गणेश बाजीराम सासणे | B.A - I | G.P.Sasane | | |

| | | | | |
|------------------|-----|-----------------------------|-----------|----------------------|
| | 70) | Shabbah Deelak Mahajan | B.A II | S.D. Mahajan |
| Abhimale | 71) | Shroaad Ananda Monite | B.A I | Shroaad |
| Qmala | 72) | Patil Nisaj Jitendra | B.COM II | Patil |
| A.D. Koli | 73) | Rajpat Kuldeepsing Udbysing | B.COM II | Kuldeepsing |
| S.S. Rajwari | 74) | Khat Suraj Mahadev | B.COM II | Khat |
| S.S. Ailode | 75) | Chavan Akash Prakash | B.A II | Chavan |
| AS | 76) | Wazir Javed Patel | B.A I | Wazir |
| @Rajwari | 77) | Yoda Setaad P.S. | B.A III | P.M.L. |
| | 78) | Anisuddho Anil Ghospade | B.A I | A.P. Ghospade |
| V.M.M | 79) | GM Vijay Gote | B.A I | GM |
| Patil | 80) | Rushikesh Kisan Jadhav | B.COM III | Rushikesh |
| Patil | 81) | Amol Bira Mane | Profeser | Amol |
| K.A. Kumbh. | 82) | Kamble Raja Ram Krishna | -1- | Kamble |

(Handwritten signature)

K.R. Dhale
K.R. Dhale
B.K.
Emadars
S.K. Salunkhe
Jadhav
Salunkhe
G.N. Salunkhe
Rajwari
K. Bladen
P.A. Kallimani
R.D.
A.S.P.
S.S.H.
S.S.C.
P.G. Kulkarni
Dhale
Shroaad
Y.R. Kulkarni
Skanda
A.S. Patil
G.D. Sasane



HIC PRINCIPAL
Sahakarbhushan S.K. Patil
College, Kurundwad.

जी.के.जी.कन्या महाविद्यालय, त्र्यम्बकपुर

| सही | अङ्क | विकासीचे नाव | वर्ग | सही |
|-----|------|-----------------------------|--------|--------------------|
| | 1) | कु. फले सानिका महारा | B.A.I | <u>Sanika</u> |
| | 2) | ड. कुडवंगे सानिका राजाराम | B.A.I | <u>S.R.</u> |
| | 3) | कु. पाटील प्रियांका रजेंद्र | B.A.I | <u>Pr. Patil</u> |
| | 4) | कु. पोवार प्रणोती बालकृष्ण | B.A.I | <u>P.B. Pawar</u> |
| | 5) | कु. धनंशी विठ्ठल पाटील | B.A.I | <u>W.</u> |
| | 6) | कु. पवार प्रनिद्धा महादेव | B.A.I | <u>Pr. Pawar</u> |
| | 7) | कु. शिंदे रेखा रूपसिंग | B.A.I | <u>R. Shinde</u> |
| | 8) | कु. माधव स्नेहल विजोद | B.A.I | <u>S.</u> |
| | 9) | कु. आकांक्षा सुरेश पाटील | B.A.II | <u>A. Patil</u> |
| | 10) | कु. प्रनिद्धा दिलीप माने | B.A.II | <u>P.</u> |
| | 11) | कु. दिव्या सुरेश बंडगार | B.A.II | <u>D. Bandgar</u> |
| | 12) | कु. आरती बालासाहेब पाटील | B.A.II | <u>A. Patil</u> |
| | 13) | मा.डॉ. गौतम दाने | - - - | <u>G.</u> |
| | 14) | मा. डॉ. गणेश दाने | - - - | <u>G.</u> |
| | 15) | मा.डॉ. मु. ड. पाटील | - - - | <u>M. D. Patil</u> |

(Signature)

HC Principal
Sahakarbhushan S.K. Patil
College, Kurundwad.



| क्र.सं. | विद्यार्थ्याची नाव | वर्ग | सही | क्र. | विवरण |
|---------|-------------------------------|--------|--------------------|------|---------------|
| 1) | प्रा. श्रीमती सौमाली जगदाळे | | <u>Anelika</u> | 1. | प्रा. समीक्षा |
| 2) | कु. मेहा सुरेश चिंचवडे | M.A-I | <u>Kehirkwad</u> | 2. | पत्राचार |
| 3) | कु. शुभांगी सिद्धगोंडा पुर्वे | M.A-I | | 3. | निर्देशन |
| 4) | श्री. स्मिता कुर्वडे | M.A-I | <u>-skambhe</u> | 4. | आवृत्तिका |
| 5) | श्री. भास्कर मुजावर | M.A-II | <u>SKB</u> | 5) | गैरसहकारिता |
| 6) | कु. पल्लवी पोंडचरी | M.A-I | <u>SKB</u> | 6 | हस्ताक्षर |
| 7) | श्री. अल्लाबक्ष नदाफ | M.A-II | | | कु. प्रतिक्षा |
| 8) | कु. संस्पृती चौधरी | M.A-I | <u>Sushmi</u> | | |
| 9) | भास्करा चव्हाण | M.A-I | <u>Shravan</u> | | |
| 10) | भास्करा चव्हाण | M.A-I | <u>SKB</u> | | |
| 11) | कु. विल्कीस गवडी | M.A-I | <u>BH. Gavandi</u> | | |
| 12) | कु. स्नेहल कुर्वी | M.A-I | <u>SKKoli</u> | | |
| 13) | नदाफ अनन्ताबाई मुल्ताभाई | M.A-II | <u>A</u> | | |
| 14) | मनिषा अनिल चोरपडे | M.A-I | <u>Chorpak</u> | | |
| 15) | सुनम रामेश चव्हाण | M.A-II | <u>SKB</u> | | |

(Signature)



I/C PRINCIPAL
Sahakarbhushan S.K. Patil
College, Kurundwad.

ngpun

Dr. Patangrao Kadam Mahavidyalaya, Sangli

| सही | क्र. | विद्यार्थ्यांचे नाव | वर्ग | सही |
|-------------|------|----------------------------|-----------|---------------|
| | 1. | श्री. समील प्रकाश कुमारे | - | AS |
| Anand | 2. | अजय रमेश कांबळे | BA I | AS |
| Behindwade | 3. | निरंजन सुनील माने | BA-I | N.S. mane. |
| | 4. | काजिबेन शिवदास वाडे | BA-I | Sevage. |
| Kambhe | 5. | अश्विनी अश्विनी कांबळे | BA-I | AS |
| ASB | 6. | श्री. आश्विनी सुख | B.COM III | ASB |
| ASB | | कु. प्रतिक्षा शिवाजी गमाडे | B.COM-III | Pratiksha |
| Shudhai | | | | |
| Shavro | | | | |
| BH Gavanaly | | | | |
| S.K. Koli | | | | |
| CA | | | | |
| Atorpale | | | | |
| SPR | | | | |

(Handwritten signature)

IIC PRINCIPAL
Sahakarbhushan S.K. Patil
College, Kurundwad.



G. A. College of Commerce, Sangli:

| अ.क्र. | विवरण | वर्ग | सही | अ.क्र. | वि. |
|--------|-------------------------|-----------|----------|--------|--------------|
| 1. | Shreyash Anil Majadekar | B.com I | Son | 1 | प्रा.डा. कु. |
| 2. | Pranav Sambhaji Jadhav | B.com I | Pranav | 2 | दु.ए.के. |
| 3. | Prathamesh Gorak Parwar | B.com I | Prath | 3 | बा.ग.डा. |
| 4. | sanskriti deepak shinde | B.com I | Shinde | 4 | नि.के.वा. |
| 5. | sonal Manik Kadam | B.com I | Sonal | 5 | रे.के.वा. |
| 6. | sakshi shekhar Adke | B.com I | Adke | 6 | अ.म.ना. |
| 7. | Shravani | | | 7 | अ.म.ना. |
| 7. | Shravani Dattatray Bhoi | B.Com I | Shravani | 7 | |
| 8. | Dr. A. A. Patil. | Principal | Patil | | |

(Signature)

IIC PRINCIPAL
Sahakarbhushan S.K. Patil
College, Kurundwad.



e. Sangli:

N. D. Patil Night College of Arts & Commerce, Sangli.

| सही | अ.क्र. | विद्यार्थ्यांची नाव | वर्ग | सही |
|-----|--------|-------------------------------------|------------|-----------------|
| | 1 | प्रा. डॉ. कु. सरवळकर प्रियांका मकास | | <u>Pawalkar</u> |
| | 2 | दुधाके आकाश बाळक | B.A. III | |
| | 3 | बागठा साधन | B.A. II | <u>SB</u> |
| | 4 | निलेश बाळक इस्लामपुरे | B.A. III | |
| | 5 | रोहीणी खवडे | B. Com III | R. B. Samal |
| | 6 | अक्षता कांबळे | B. Com III | <u>Samal</u> |
| | 7 | अक्षता कडव | B. Com III | D. Samal |

Princ

[Handwritten Signature]

I/C PRINCIPAL
Sahakarbhushan S.K. Patil
College, Kurundwad.



| अ.क्र. | विद्यार्थ्याची नाव | वर्ग | सही | अ.क्र. | विक |
|--------|---------------------------|---------|---------------|--------|-----|
| 1. | प्रा. रुपाली गोरख वाठमोरे | | <i>Ritika</i> | | |
| 2. | निधा लजीर धारठीर | B.A. II | <i>Nidha</i> | | |
| 3. | प्रिया चंद्रकांत विंगमिरे | B.A. II | <i>Pr</i> | | |
| 4. | कुलसुम वाहदे कुरणे | B.A. II | K.V. Kurne | | |
| 5. | माली वसुधा वयन | B.A. II | <i>Mal</i> | | |
| 6. | खासकर प्रिती अर्जुन | B.A. II | P.P.K. | | |
| 7. | अलफिया बिकाल जोख | B.A. II | <i>Alf</i> | | |
| 8. | अना अमीर मुल्ला | B.A. I | <i>Ana</i> | | |

[Signature]

IC PRINCIPAL
Sahakarbhusan S.K. Patil
College, Kurundwad.

